

# เอกสารแนบ 9

อนุโมทนาบัตร

## บริษัท สันตาเฟีย จำกัด

วันที่ดำเนินการ	28 กุมภาพันธ์ 2568
ชื่อโครงการ	ขอความอนุเคราะห์หินฝุ่น
ให้การสนับสนุน	หินคลุก B จำนวน 10 รถ
คิดเป็นมูลค่า	7,037 บาท
มอบให้กับ	โรงเรียนบ้านยาวิ-ห้วยโป่ง
	หมู่ 10 ต.วังชมพู อ.เมืองเพชรบูรณ์ จ.เพชรบูรณ์ 67210
ผู้ประสานงานชุมชน	( ผู้อำนวยการโรงเรียนบ้านยาวิ-ห้วยโป่ง )
ผู้ประสานงานโรงโม่	
ผู้อนุมัติโครงการ	



ที่ ศธ ๐๔๑๐๖.๑๐๖๓/๗๖

โรงเรียนบ้านยาวิ-ห้วยโป่ง  
หมู่ ๑๐ ต.วังชมภู อ.เมืองเพชรบูรณ์  
จ.เพชรบูรณ์ ๖๗๒๑๐

๒๘ กุมภาพันธ์ ๒๕๖๘

เรื่อง ขออนุญาตขออนุญาตขออนุญาต

เรียน ผู้จัดการโรงเรียน บริษัท สันตาเพีย

สิ่งที่ส่งมาด้วย 1.ภาพประกอบ

จำนวน 2 แผ่น

เนื่องด้วย โรงเรียนบ้านยาวิ-ห้วยโป่ง มีความประสงค์ปรับปรุงบริเวณสถานที่จอดรถ ผู้ปกครองที่มารับ-ส่งนักเรียน และปรับปรุงผิวถนนทางเข้าโรงเรียน ในการนี้ โรงเรียนบ้านยาวิ-ห้วยโป่ง จึงขออนุญาตขออนุญาตขออนุญาตผู้จัดการโรงเรียน บริษัท สันตาเพีย ขออนุญาตขออนุญาตขออนุญาต หินคลุก ในการนำไปปรับปรุงพื้นที่บริเวณสถานที่จอดรถสำหรับผู้ปกครองมารับ-ส่งนักเรียน และปรับปรุงผิวถนนทางเข้าโรงเรียน

จึงเรียนมาเพื่อขออนุญาตและขอขอบคุณมา ณ โอกาสนี้เป็นอย่างสูง

ขอแสดงความนับถือ

ผู้อำนวยการโรงเรียนบ้านยาวิ-ห้วยโป่ง

15 กค ๖๘

โรงเรียนบ้านยาวิ-ห้วยโป่ง

“เรียนดี มีความสุข”









ที่ ศธ ๐๔๑๐๖.๑๐๖๓/๑๐๒

โรงเรียนบ้านยาวิ-ห้วยโป่ง

หมู่ ๑๐ ต.วังขมภู อ.เมืองเพชรบูรณ์

จ.เพชรบูรณ์ ๖๗๒๑๐

๒๖ มีนาคม ๒๕๖๘

เรื่อง ขอบขอบคุณการให้ความอนุเคราะห์หินปูน

เรียน ผู้จัดการโรงโม่หิน บริษัทสันตาเพีย

อ้างถึง หนังสือราชการ โรงเรียนบ้านยาวิ-ห้วยโป่ง ที่ ศธ ๐๔๑๐๖.๑๐๖๓/๗๖ ลงวันที่ ๒๘ กุมภาพันธ์ ๒๕๖๘

ตามหนังสือที่อ้างถึง โรงเรียนบ้านยาวิ-ห้วยโป่ง แจ้งความประสงค์ปรับปรุงบริเวณสถานที่ ลานจอดรถ ผู้ปกครองที่รอรับและส่งนักเรียน โดยทางโรงเรียนได้รับความอนุเคราะห์จากผู้จัดการโรงโม่หิน บริษัทสันตาเพีย ให้หินปูน หินคลุก จำนวน ๑๐ รถ และโรงเรียนนำมาใช้ปรับปรุงพื้นที่บริเวณดังกล่าว ตามเป้าหมายที่ตั้งไว้

จึงเรียนมาเพื่อทราบและขอขอบคุณในการให้ความอนุเคราะห์ ในครั้งนี้

ขอแสดงความนับถือ

ผู้อำนวยการโรงเรียนบ้านยาวิ-ห้วยโป่ง

โรงเรียนบ้านยาวิ-ห้วยโป่ง

“เรียนดี มีความสุข”



ภาพประกอบคำขอบคุณจากโรงเรียนบ้านยาวิ-ห้วยโป่ง



















## บริษัท สันตาเฟีย จำกัด

วันที่ดำเนินการ	1 มีนาคม 2568
ชื่อโครงการ	ขอรับการสนับสนุนงบประมาณ/เครื่องตี
ให้การสนับสนุน	งบประมาณเครื่องตีและหินคลุก
คิดเป็นมูลค่า	9,742
มอบให้กับ	ชุมชนบ้านถ้ำน้ำบึง หมู่ที่ 8 ตำบลนายม อำเภอเมืองเพชรบูรณ์ จังหวัดเพชรบูรณ์ 67210
ผู้ประสานงานชุมชน	(ผู้ใหญ่บ้านหมู่ที่ 8 )
ผู้ประสานงานโรงโม่	
ผู้อนุมัติโครงการ	





ที่ /๒๕๖๘

ที่ทำการผู้ใหญ่บ้าน หมู่ที่ ๘  
ตำบลนายม  
อำเภอเมืองเพชรบูรณ์  
จังหวัดเพชรบูรณ์ ๖๗๒๑๐

มีนาคม ๒๕๖๘

เรื่อง ขอรับการสนับสนุนงบประมาณ/เครื่องดื่ม

เรียน ผู้จัดการบริษัท สันตาเพีย พันธุ์ประเสริฐ จำกัด

เนื่องด้วย ตำแหน่ง ผู้ใหญ่บ้าน หมู่ที่ ๘ บ้านถ้ำน้ำบึง พร้อมคณะ  
ผู้นำหมู่บ้าน หมู่ที่ ๑๐ บ้านท่าเมียง และ หมู่ที่ ๑๓ บ้านหัวช้าง ตำบลนายม อำเภอเมืองเพชรบูรณ์  
จังหวัดเพชรบูรณ์ ได้มีดำริกำหนดจัดการแข่งขันกีฬาฟุตบอล/และกีฬาพื้นบ้าน เชื่อมความสัมพันธ์  
“ถ้ำน้ำบึง คัพ” ครั้งที่ ๒ ประเพณีสงกรานต์ ประจำปี ๒๕๖๘ ในวันจันทร์ที่ ๑๔ เมษายน ๒๕๖๘  
ณ สนามลานกีฬาบ้านถ้ำน้ำบึง ตำบลนายม อำเภอเมืองเพชรบูรณ์ จังหวัดเพชรบูรณ์ โดยมีวัตถุประสงค์  
เพื่อเชื่อมความสัมพันธ์ รู้รัก สามัคคี รู้แพ้ รู้ชนะ รู้อภัย และห่างไกลจากยาเสพติด นั้น ในการนี้ บ้านถ้ำน้ำบึง  
จึงขอรับการสนับสนุนงบประมาณ/เครื่องดื่ม เพื่อมอบเป็นรางวัล ให้กับนักกีฬา ตามแต่เห็นสมควร  
และขอเรียนเชิญท่านเข้าร่วมรับชมการแข่งขันกีฬาฯ ในวันดังกล่าว รายละเอียดประสาน  
ที่ ตำแหน่ง ผู้ใหญ่บ้าน หมู่ที่ ๘ เบอร์โทรศัพท์

บ้านถ้ำน้ำบึง หวังเป็นอย่างยิ่งว่าจะได้รับความอนุเคราะห์จากท่านด้วยดีเช่นเคย  
จึงขอขอบคุณมา ณ โอกาสนี้

จึงเรียนมาเพื่อกรุณาพิจารณา

ขอแสดงความนับถือ

ผู้ใหญ่บ้าน หมู่ที่ ๘



ที่

/๒๕๖๘

ที่ทำการผู้ใหญ่บ้าน หมู่ที่ ๘  
ตำบลนายม  
อำเภอเมืองเพชรบูรณ์  
จังหวัดเพชรบูรณ์ ๖๗๒๑๐

เมษายน ๒๕๖๘

เรื่อง ขอบขอบคุณ

เรียน ผู้จัดการบริษัท สันตาเพีย พันธุ์ประเสริฐ จำกัด

สิ่งที่ส่งมาด้วย ๑. ภาพถ่ายการปรับปรุงพื้นที่

จำนวน ๑ ฉบับ

๒. ภาพถ่ายกิจกรรมฯ

จำนวน ๑ ชุด

ตามที่ท่านได้ให้การสนับสนุนหินคลุกปรับปรุงพื้นที่ บริเวณรอบสนามการแข่งขันฯ และงบประมาณ ในการแข่งขันกีฬาฟุตบอล/กีฬาพื้นบ้าน เชื่อมความสัมพันธ์ “ถ้ำน้ำบึง คัพ” ครั้งที่ ๒ ประเพณีสงกรานต์ ประจำปี ๒๕๖๘ เมื่อวันที่ ๑๔ เมษายน ๒๕๖๘ ณ สนามลานกีฬาบ้านถ้ำน้ำบึง ตำบลนายม อำเภอเมืองเพชรบูรณ์ จังหวัดเพชรบูรณ์ นั้น บ้านถ้ำน้ำบึงขอขอบคุณที่ท่าน ได้ให้การสนับสนุน หินคลุก และงบประมาณเป็นอย่างสูง

โอกาสนี้ ขออาราธนาคุณพระศรีรัตนตรัยและสิ่งศักดิ์สิทธิ์ทั้งหลาย โปรดบันดาล ประทานพรให้ท่านและครอบครัว ประสบแต่สรรพสิ่งมิ่งมงคล สมบูรณ์พูนผลด้วยจตุรพิธพรชัย มีอายุ วรรณะ สุขะ พละ ปฏิภาณสมบัติทุกประการ

จึงเรียนมาเพื่อกราบทราบ

ขอแสดงความนับถือ

ผู้ใหญ่บ้าน หมู่ที่ ๘



ภาพถ่ายการปรับปรุงพื้นที่บริเวณรอบสนามกีฬาบ้านถ้ำน้ำบึง





ภาพถ่ายกิจกรรมการแข่งขันกีฬาฟุตบอล/กีฬาพื้นบ้าน “ถ้ำน้ำบัง คัพ” ครั้งที่ ๒  
เชื่อมความสัมพันธ์ ประเพณีสงกรานต์ ประจำปี ๒๕๖๘  
ในวันจันทร์ที่ ๑๔ เมษายน ๒๕๖๘ ณ สนามกีฬาบ้านถ้ำน้ำบัง หมู่ที่ ๘  
ตำบล นายม อำเภอเมืองเพชรบูรณ์ จังหวัดเพชรบูรณ์





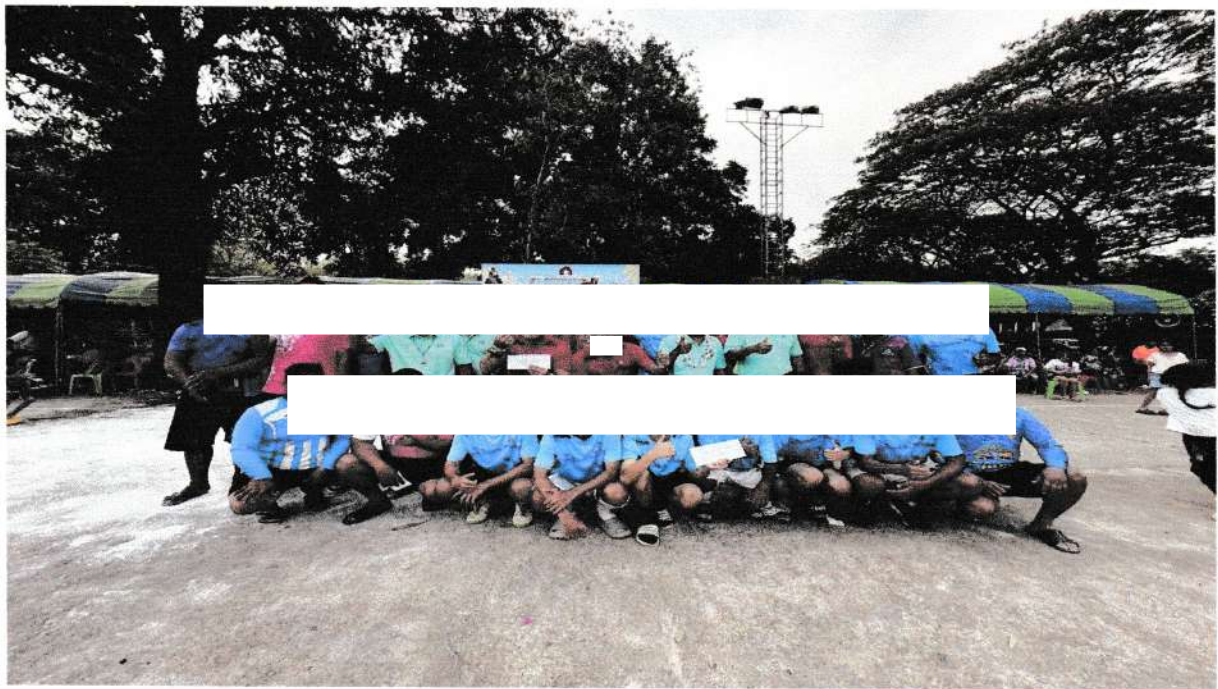

## บริษัท สันตาเฟีย จำกัด

วันที่ดำเนินการ	16 พฤษภาคม 2568
ชื่อโครงการ	ขอความอนุเคราะห์หินคลุก
ให้การสนับสนุน	หินคลุก จำนวน 40 คิว
คิดเป็นมูลค่า	3,253.80 บาท
มอบให้กับ	โรงเรียนบ้านคลองกรวด
	222 หมู่ 2 ตำบลนาเจสัย อำเภอหนองไผ่
	จังหวัดเพชรบูรณ์ 67220
ผู้ประสานงานชุมชน	(ผู้อำนวยการโรงเรียนบ้านคลองกรวด)
ผู้ประสานงานโรงโม่	
ผู้อนุมัติโครงการ	



ที่ ศธ ๐๔๑๐๘.๐๓๑/๘๖

โรงเรียนบ้านคลองกรวด ๒๒๒ หมู่ ๒  
ตำบลนาเฉลียง อำเภอนองไผ่  
จังหวัดเพชรบูรณ์ ๖๗๒๒๐

๑๖ พฤษภาคม ๒๕๖๘

เรื่อง ขอบความอนุเคราะห์หินคลุก

เรียน ผู้จัดการบริษัท สันตาเพีย จำกัด

ด้วยโรงเรียนบ้านคลองกรวด ตั้งอยู่บ้านเลขที่ ๒๒๒ หมู่ ๒ ตำบลนาเฉลียง อำเภอนองไผ่ จังหวัดเพชรบูรณ์ สังกัดสำนักงานเขตพื้นที่การศึกษาประถมศึกษาเพชรบูรณ์ เขต ๓ จะทำการปรับปรุงภูมิทัศน์ หน้าอาคารเรียน จึงขอความอนุเคราะห์จากท่านสนับสนุนหินคลุก จำนวน ๔๐ คิว จากท่านเพื่อนำมาปรับปรุง ภูมิทัศน์หน้าอาคารเรียน

จึงเรียนมาเพื่อโปรดพิจารณาให้ความอนุเคราะห์

ขอแสดงความนับถือ

ผู้อำนวยการโรงเรียนบ้านคลองกรวด

โรงเรียนบ้านคลองกรวด

“เรียนดี มีความสุข”



ภาพถ่ายก่อนการปรับปรุงภูมิทัศน์บริเวณหน้าอาคารเรียน  
โรงเรียนบ้านคลองกรวด อำเภอหนองไผ่ จังหวัดเพชรบูรณ์

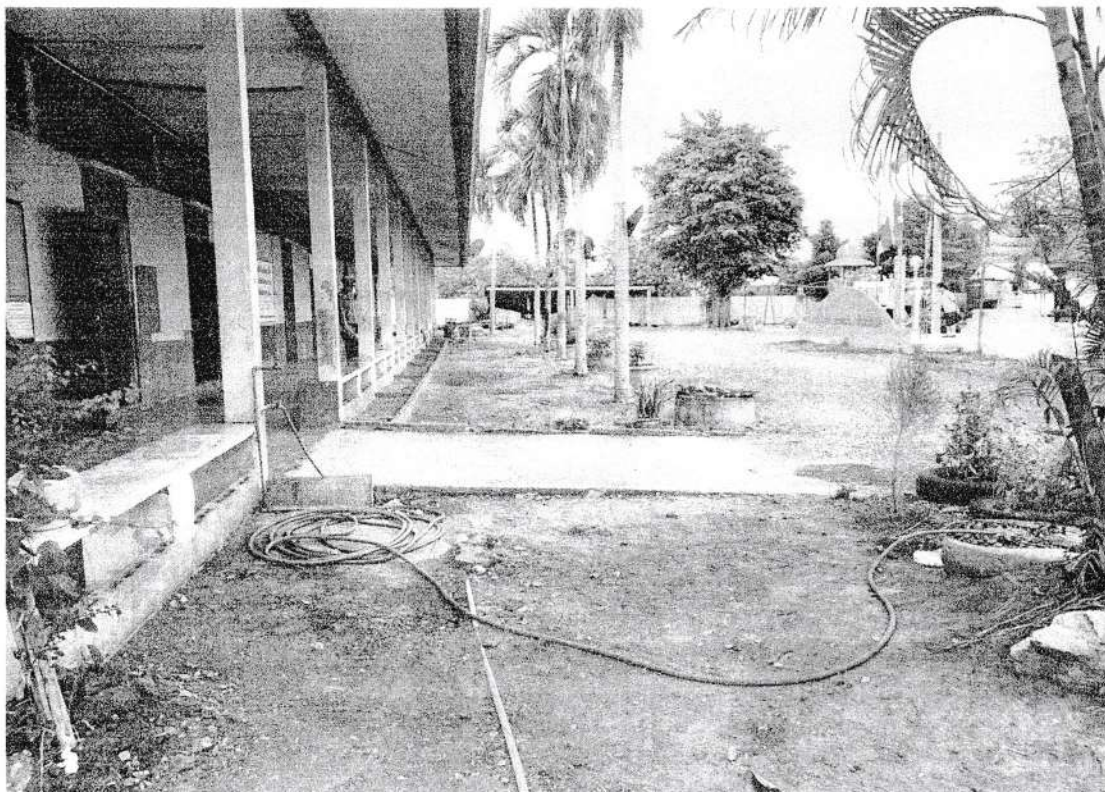

“เรียนดี มีความสุข”





ที่ ศธ ๐๔๑๐๘.๐๓๑/๙๕

โรงเรียนบ้านคลองกรวด ๒๒๒ หมู่ ๒  
ตำบลนาเฉลียง อำเภอนองไผ่  
จังหวัดเพชรบูรณ์ ๒๗๒๒๐

๔ มิถุนายน ๒๕๖๘

เรื่อง ขอบขอบคุณ

เรียน ผู้จัดการบริษัท สันตาเพีย จำกัด

อ้างถึง หนังสือโรงเรียนบ้านคลองกรวด ที่ ศธ ๐๔๑๐๘.๐๓๑/๘๖ ลงวันที่ ๑๖ พฤษภาคม ๒๕๖๘

สิ่งที่ส่งมาด้วย ภาพถ่ายหลังการปรับปรุงภูมิทัศน์ จำนวน ๔ รูป

ตามหนังสือที่อ้างถึง ท่านได้ให้การสนับสนุนหินคลุกจำนวน ๔๐ คิว จากท่านเพื่อนำมาปรับปรุง  
ภูมิทัศน์หน้าอาคารเรียน นั้น

ในการนี้ โรงเรียนบ้านคลองกรวดได้รับหินคลุกตามจำนวนดังกล่าวเรียบร้อยแล้ว เมื่อวันที่  
๓๐ พฤษภาคม ๒๕๖๘ ขอขอบคุณในความอนุเคราะห์ของท่านเป็นอย่างสูงมา ณ โอกาสนี้

จึงเรียนมาเพื่อโปรดทราบ

ขอแสดงความนับถือ

ผู้อำนวยการโรงเรียนบ้านคลองกรวด

โรงเรียนบ้านคลองกรวด

ภาพถ่ายหลังการปรับปรุงภูมิทัศน์บริเวณหน้าอาคารเรียนโรงเรียนบ้านคลองกรวด  
อำเภอหนองไผ่ จังหวัดเพชรบูรณ์



“เรียนดี มีความสุข”



ภาพถ่ายหลังการปรับปรุงภูมิทัศน์บริเวณหน้าอาคารเรียนโรงเรียนบ้านคลองกรวด  
อำเภอหนองไผ่ จังหวัดเพชรบูรณ์



“เรียนดี มีความสุข”

## บริษัท สันตาเพีย จำกัด

วันที่ดำเนินการ 26 มิถุนายน 2568

ชื่อโครงการ ขอความอนุเคราะห์หिनคลุก

ให้การสนับสนุน หินคลุก B จำนวน 10 รถ

คิดเป็นมูลค่า 7,037 บาท

มอบให้กับ วัดเสารงทอง ต.นายม อ.เมืองเพชรบูรณ์ จ.เพชรบูรณ์ 67210

ผู้ประสานงานชุมชน

(รองเจ้าคณะอำเภอเมืองเพชรบูรณ์ เจ้าอาวาสวัดเสารงทอง)

ผู้ประสานงานโรงโม่

ผู้อนุมัติโครงการ





วสธ. ๑๑๑/๒๕๖๘

วัดเสาชิงช้า ตำบลนายม

อ.เมืองเพชรบูรณ์ จ.เพชรบูรณ์ ๖๗๒๑๐

๒๖ มิถุนายน ๒๕๖๘

เรื่อง ขอความอนุเคราะห์หินคลุก

เจริญพร ผู้จัดการ บริษัท สันตาเพีย จำกัด

ด้วยในช่วงนี้เป็นช่วงเข้าสู่ฤดูฝน และพื้นที่ภายในบริเวณวัดเสาชิงช้า ตำบลนายม เป็นนหลุมเป็นบ่อ ทำให้เกิดน้ำขังเป็นแอ่งภายในบริเวณวัดเสาชิงช้า ดังนั้น จึงใคร่ขอความอนุเคราะห์หินคลุกจากท่าน จำนวน ๑๐ รถ เพื่อดำเนินการปรับปรุง ซ่อมแซม ปรับพื้นที่โดยรอบบริเวณวัดเสาชิงช้า ตำบลนายม ดังกล่าวมาแล้วข้างต้น

จึงเจริญพรมมาเพื่อโปรดพิจารณา หวังว่าคงได้รับความอนุเคราะห์ด้วยดีเช่นที่ผ่านมา และขอขอบคุณล่วงหน้ามา ณ โอกาสนี้

ขอเจริญพร

รองเจ้าคณะอำเภอเมืองเพชรบูรณ์

เจ้าอาวาสวัดเสาชิงช้า

สมาชิกสภาองค์การบริหารส่วนตำบลนายม หมู่ที่ ๔

โทร.





ภาพถ่ายบริเวณพื้นที่บริเวณวัดเสาธงทอง ตำบลนายม





# อนุโมทนาบัตร

เล่มที่ ๑/๒๕๖๖

ขออนุโมทนา แต่

เลขที่ ๐๘

บริษัท สหคหกิจ จำกัด

ผู้บริจาค ชินอุบลกิจ บ่อวัดเสด็จทอง

ตำบล นามอน อำเภอ สีทอง จังหวัด เพชรบูรณ์

เป็นจำนวนเงิน ๑,๐๐๐ บาท - สิบค่า (หมื่นบาทถ้วน)

ขออำนาจคุณพระศรีรัตนตรัย และบุญกุศลที่บำเพ็ญนี้ จงบันดาลให้ท่านเจริญด้วยอายุ  
วรรณะ สุขะ พละ ปฏิภาณ ธนสารสมบัติ และประสบสิ่งอันพึงปรารถนาทุกประการ เทอญ

วันที่ ๒๕ เดือน สิงหาคม ๒๕๖๖

ผู้รับเงิน



ภาพถ่ายบริเวณที่ลงหินคลุก ปรับพื้นที่บริเวณวัดเสาธงทอง ตำบลนายม









## บริษัท สันตาเฟีย จำกัด

วันที่ดำเนินการ 24 กรกฎาคม 2568

ชื่อโครงการ ขอความอนุเคราะห์หิณคลุก

ให้การสนับสนุน หิณคลุก B จำนวน 5 รถหกล้อ

คิดเป็นมูลค่า 4,566 บาท

มอบให้กับ โรงพยาบาลส่งเสริมสุขภาพตำบลถ้ำน้ำบง

ตำบลนายม อำเภอเมืองเพชรบูรณ์ จังหวัดเพชรบูรณ์

ผู้ประสานงานชุมชน

( ผู้อำนวยการโรงพยาบาลส่งเสริมสุขภาพตำบลถ้ำน้ำบง)

ผู้ประสานงานโรงโม่

ผู้อนุมัติโครงการ





ที่ พช.๐๑๓๓.๑๖/๔๓

โรงพยาบาลส่งเสริมสุขภาพตำบลถ้ำน้ำบึง  
ตำบลนายม อำเภอมือง จังหวัดเพชรบูรณ์

๒๔ กรกฎาคม ๒๕๖๘

เรื่อง ขอรับการสนับสนุนหินคลุก

เรียน โรงโม่หินสันตาเพีย

ด้วย โรงพยาบาลส่งเสริมสุขภาพตำบลถ้ำน้ำบึง มีความประสงค์ขอรับการสนับสนุนหินคลุก  
จำนวน ๕ รถหกล้อ เพื่อใช้ในการ ซ่อมแซมถนนในรพ.สต./ปรับปรุงผิวจราจรบริเวณข้างอาคารโรงพยาบาล  
ส่งเสริมสุขภาพตำบลถ้ำน้ำบึง รายละเอียดเพิ่มเติม : ดังภาพที่แนบมานี้

จึงเรียนมาเพื่อโปรดพิจารณาให้ความอนุเคราะห์ หินคลุกตามความประสงค์ข้างต้น และ  
ขอขอบคุณมา ณ โอกาสนี้ หวังเป็นอย่างยิ่งว่าคงได้รับความอนุเคราะห์จากท่านด้วยดี

จึงเรียนมาเพื่อโปรดพิจารณาอนุเคราะห์

ขอแสดงความนับถือ

ผู้อำนวยการโรงพยาบาลส่งเสริมสุขภาพตำบลถ้ำน้ำบึง

ส่วนราชการ โรงพยาบาลส่งเสริมสุขภาพตำบลถ้ำน้ำบึง

## รูปภาพประกอบการปรับปรุง







ที่ พช .๐๑๓๓.๑๖/๑๐๓

โรงพยาบาลส่งเสริมสุขภาพตำบลถ้ำน้ำบึง  
ตำบลนายม อำเภอเมือง จังหวัดเพชรบูรณ์

๑๙ สิงหาคม ๒๕๖๘

เรื่อง ขอบขอบคุณ

เรียน โรงโม่สันตาเพีย

ด้วยโรงพยาบาลส่งเสริมสุขภาพตำบลถ้ำน้ำบึง ตำบลนายม อำเภอเมือง จังหวัดเพชรบูรณ์ ได้ขอความอนุเคราะห์จากโรงโม่สันตาเพีย ดำเนินการขอหินคลุกมาเทพื้นที่โดยรอบบริเวณ ในโรงพยาบาลส่งเสริมสุขภาพตำบลถ้ำน้ำบึง เพื่อความปลอดภัยแก่ประชาชนที่มาเข้ารับบริการ ในสถานที่ราชการทาง ได้ดำเนินการเสร็จเรียบร้อยแล้ว

ในการนี้โรงพยาบาลส่งเสริมสุขภาพตำบลถ้ำน้ำบึง ตำบลนายม อำเภอเมือง จังหวัดเพชรบูรณ์ ขอขอบพระคุณ โรงโม่สันตาเพีย เป็นอย่างสูง ในความอนุเคราะห์หินคลุก จำนวน ๕ คันรถ เพื่อปรับปรุงพื้นที่รับบริการของประชาชน ในวันที่ ๑๙ สิงหาคม ๒๕๖๘ ทางโรงพยาบาลส่งเสริมสุขภาพตำบลถ้ำน้ำบึง รู้สึกซาบซึ้งในความกรุณาของท่าน และขอขอบพระคุณเป็นอย่างสูงมา ณ โอกาสนี้

จึงเรียนมาเพื่อโปรดทราบ

ขอแสดงความนับถือ

ผู้อำนวยการโรงพยาบาลส่งเสริมสุขภาพตำบลถ้ำน้ำบึง

ส่วนราชการ โรงพยาบาลส่งเสริมสุขภาพตำบลถ้ำน้ำบึง

## รูปภาพประกอบ

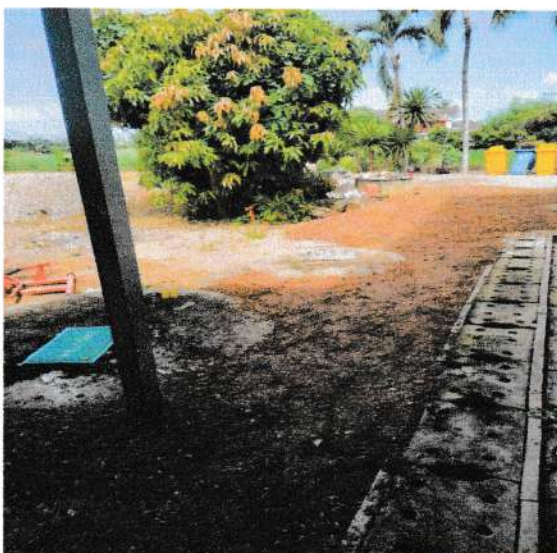



## บริษัท สันตาเฟีย จำกัด

วันที่ดำเนินการ	29 กันยายน 2568
ชื่อโครงการ	ขอความอนุเคราะห์บริจาคสิ่งของ
ให้การสนับสนุน	ผ้าห่ม 25 ผืน , ข้าวสาร 15 ถุง
คิดเป็นมูลค่า	
มอบให้กับ	ที่ทำการองค์การบริหารส่วนตำบลนายม
	เลขที่ 123 หมู่ 10 ต.นายม อ.เมืองเพชรบูรณ์
	จ.เพชรบูรณ์ 67210
ผู้ประสานงานชุมชน	
	(นายกองค์การบริหารส่วนตำบลนายม)
ผู้ประสานงานโรงโม่	
ผู้อนุมัติโครงการ	



ที่ พช ๗๓๖๐๑ / ๕๕๐

ที่ทำการองค์การบริหารส่วนตำบลนายม  
เลขที่ ๑๒๓ หมู่ที่ ๑ ตำบลนายม  
อำเภอเมืองฯ จังหวัดเพชรบูรณ์ ๖๗๒๑๐

๒๙ กันยายน ๒๕๖๕

เรื่อง ขอความอนุเคราะห์บริจาคสิ่งของ

เรียน บริษัท สันตาเพีย จำกัด

ด้วย องค์การบริหารส่วนตำบลนายม ตำบลนายม อำเภอเมืองเพชรบูรณ์ มีความประสงค์ขอความอนุเคราะห์บริจาคสิ่งของ เพื่อนำมาช่วยเหลือบรรเทาผู้ประสบอุทกภัยที่ตำบลนายม

ดังนั้น เพื่อเป็นการช่วยเหลือปัญหาดังกล่าว องค์การบริหารส่วนตำบลนายม จึงขอความอนุเคราะห์บริจาคสิ่งของจากหน่วยงานท่าน องค์การบริหารส่วนตำบลนายม หวังเป็นอย่างยิ่งในความอนุเคราะห์และขอขอบคุณมา ณ ที่นี้

จึงเรียนมาเพื่อโปรดพิจารณาให้ความอนุเคราะห์

ขอแสดงความนับถือ

นายกองค์การบริหารส่วนตำบลนายม

สำนักปลัด องค์การบริหารส่วนตำบลนายม

“ ยึดมั่นธรรมาภิบาล บริการเพื่อประชาชน ”





ที่ พช ๗๓๖๐๑ / ๕๖๐

ที่ทำการองค์การบริหารส่วนตำบลนายม  
เลขที่ ๑๒๓ หมู่ที่ ๑ ตำบลนายม  
อำเภอเมืองฯ จังหวัดเพชรบูรณ์ ๖๗๒๑๐

๖ ตุลาคม ๒๕๖๘

เรื่อง ขอขอบคุณ

เรียน บริษัท สันตาเพีย จำกัด

อ้างถึง หนังสือองค์การบริหารส่วนตำบลนายม ที่ พช๗๓๖๐๑/๕๖๐ ลงวันที่ ๒๙ กันยายน ๒๕๖๘

ตามที่ หนังสือที่อ้างถึง องค์การบริหารส่วนตำบลนายม ได้ขอความอนุเคราะห์บริจาคสิ่งของจากหน่วยงานของท่าน เพื่อนำมาช่วยเหลือประชาชนผู้ที่ประสบอุทกภัย ในพื้นที่ตำบลนายม

ในการนี้ องค์การบริหารส่วนตำบลนายม ขอขอบคุณท่านเป็นอย่างสูงที่ได้ให้ความอนุเคราะห์ในครั้งนี้ และหวังเป็นอย่างยิ่งว่าจะได้รับความอนุเคราะห์จากท่านอีกในโอกาสต่อไป

จึงเรียนมาเพื่อโปรดทราบและขอขอบพระคุณมา ณ โอกาสนี้

ขอแสดงความนับถือ

นายกองค์การบริหารส่วนตำบลนายม

“ ยึดมั่นธรรมาภิบาล บริการเพื่อประชาชน ”

## บริษัท สันตาเฟีย จำกัด

วันที่ดำเนินการ	1 ตลคม 2568
ชื่อโครงการ	ขอความอนุเคราะห์หिनคลุก
ให้การสนับสนุน	หिनคลุก จำนวน 35 รถหกล้อ
คิดเป็นมูลค่า	30,652 บาท
มอบให้กับ	ชุมชนบ้านถ้ำน้ำบง หมู่ที่ 8 ตำบลนายม อำเภอเมืองเพชรบูรณ์ จังหวัดเพชรบูรณ์ 67210
ผู้ประสานงานชุมชน	(ผู้ใหญ่บ้านหมู่ที่ 8 )
ผู้ประสานงานโรงโม่	
ผู้อนุมัติโครงการ	



ที่

/๒๕๖๘



ที่ทำการผู้ใหญ่บ้าน หมู่ที่ ๘

ตำบลนายม

อำเภอเมืองเพชรบูรณ์

จังหวัดเพชรบูรณ์ ๖๗๒๑๐

เรื่อง ขอความอนุเคราะห์สนับสนุนหिनคลุก

เรียน ผู้จัดการโรงโม่หินสันตาเพีย จำกัด

เนื่องด้วยทางสาธารณะเลียบบแม่น้ำป่าสักในเขตพื้นที่ หมู่ที่ ๘ ที่ชาวบ้านใช้สัญจรเพื่อเข้าไปทำการเกษตรเกิดชำรุดเสียหายเป็นช่วงๆจึงทำให้สัญจรลำบาก และทางเข้าบ้านของชาวบ้านได้ชำรุดมีน้ำขังจึงทำให้เดินทางลำบากและเสี่ยงอันตรายในช่วงที่ฝนตกติดต่อกันหลายวัน

จึงขอความอนุเคราะห์ให้ท่านพิจารณาจัดหिनคลุกเพื่อซ่อมแซมถนนดังกล่าว เพื่อให้สามารถใช้งานได้ตามปกติและป้องกันการเกิดอุบัติเหตุ

ขอขอบคุณสำหรับความอนุเคราะห์ที่จะให้มา โอกาสนี้

ขอแสดงความนับถือ

ผู้ใหญ่บ้าน หมู่ที่ ๘





30 ๒  
๒๕๖๒ ๖ ล้อ



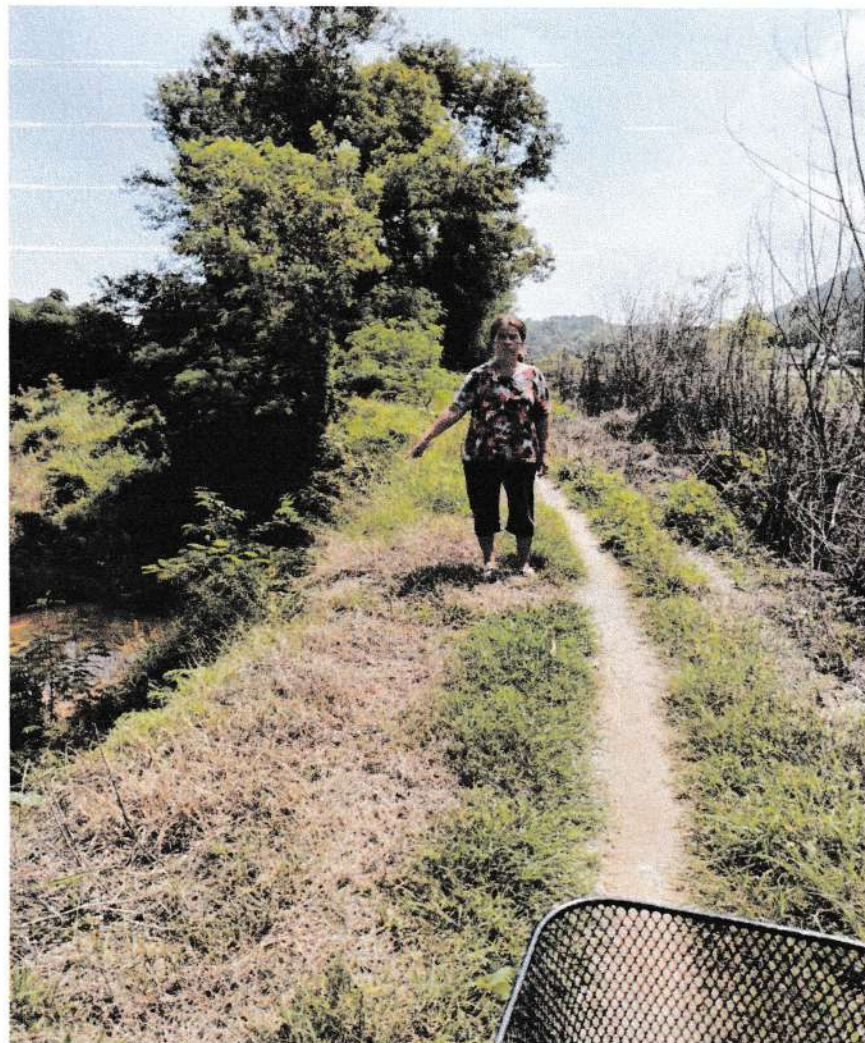





5 6 7 8 9 10



ที่ /๒๕๖๘



ที่ทำการผู้ใหญ่บ้าน หมู่ที่ ๘

ตำบลนายม

อำเภอเมืองเพชรบูรณ์

จังหวัดเพชรบูรณ์ ๖๗๒๑๐

เรื่อง ขอบขอบคุณ

เรียน ผู้จัดการโรงโมหินสันตาเพีย จำกัด

ตามที่ท่านได้ให้ความอนุเคราะห์ให้หินคลุกมาทำการซ่อมแซมทางสาธารณะเลียบบ  
แม่น้ำป่าสักที่ชาวบ้านใช้สัญจรเพื่อไปทำการเกษตรและทางสาธารณะที่ชาวบ้านใช้เดินเข้าออกเป็นประจำ  
บัดนี้ได้ซ่อมแซมเสร็จเป็นที่เรียบร้อยแล้ว ผู้ใหญ่บ้านและชาวบ้าน ขอขอบคุณที่ท่านให้ความอนุเคราะห์  
เป็นอย่างสูง

โอกาสนี้ ขออาราธนาคุณพระศรีรัตนตรัยและสิ่งศักดิ์ทั้งหลาย โปรดบันดาลประทาน  
พรให้ท่านและครอบครัว ประสบแต่สรรพสิ่งมิ่งมงคล สมบูรณ์พูนผลด้วยจตุรพิธพรชัย มีอายุ วรรณะ  
สุขะ พละ ปฏิภาณธนสารสมบัติทุกประการ

จึงเรียนมาเพื่อกรณาทราบ

ขอแสดงความนับถือ

ผู้ใหญ่บ้าน หมู่ที่ ๘



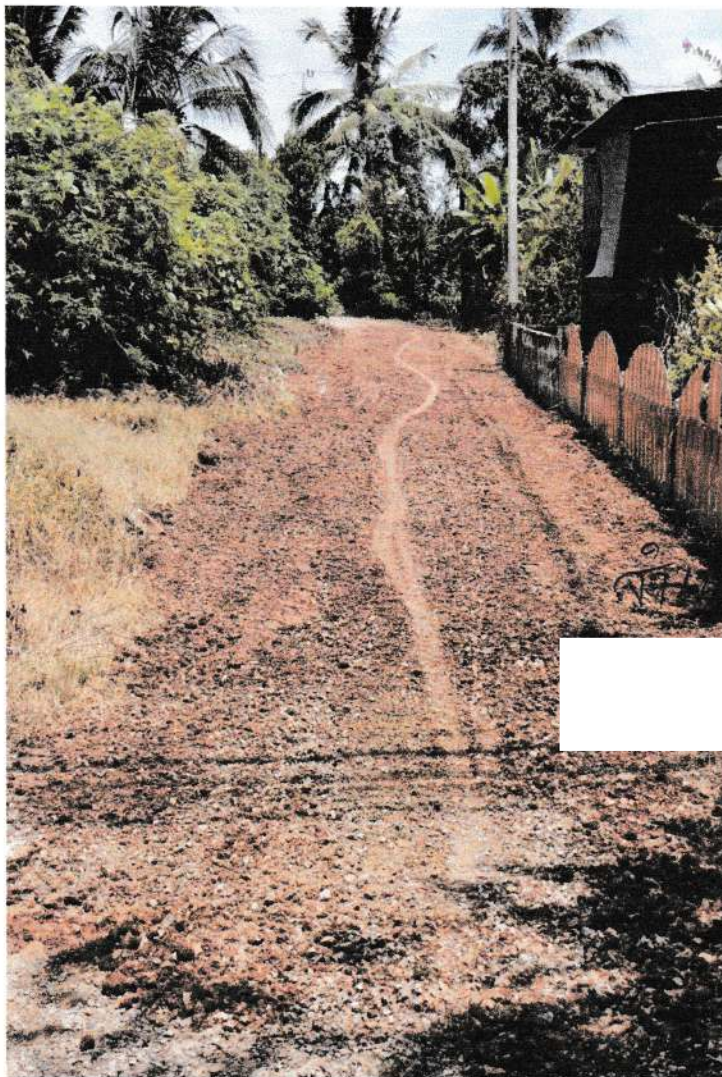



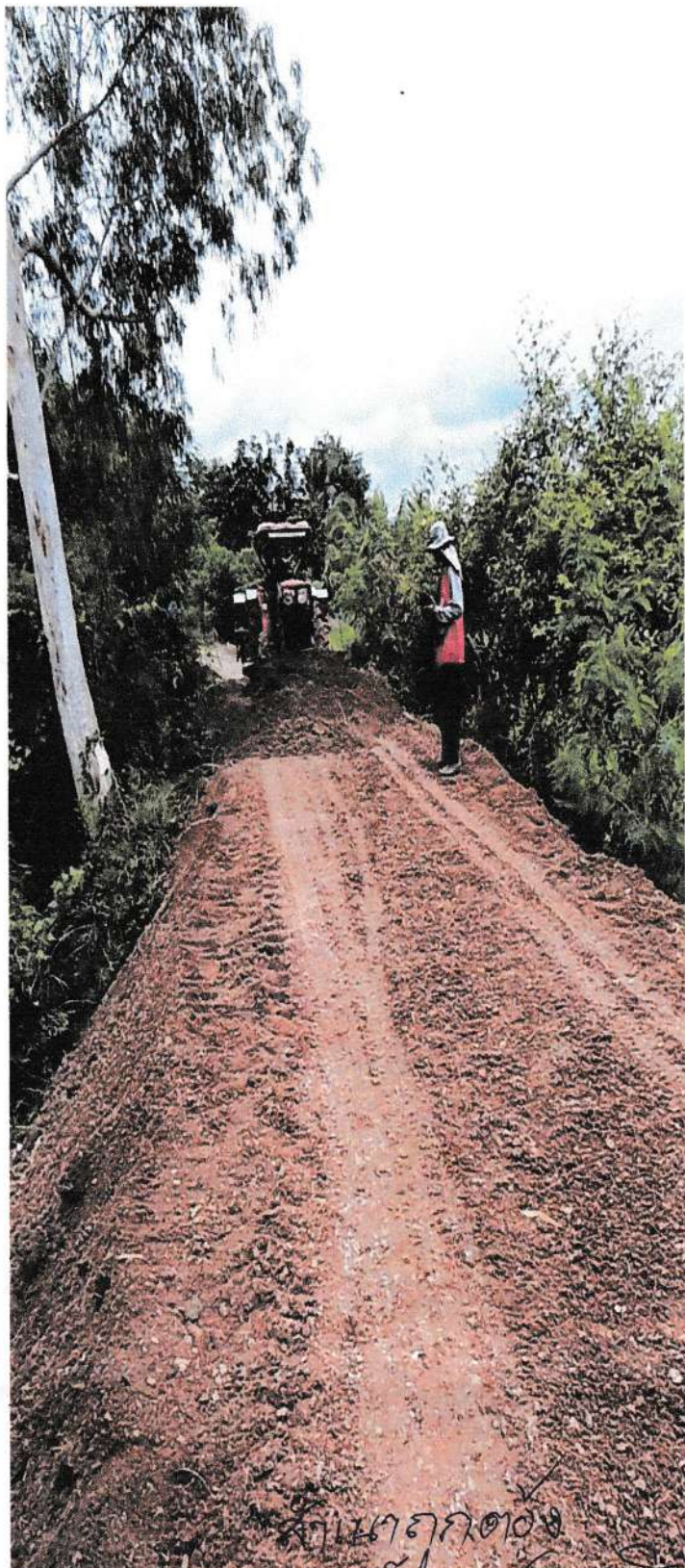



## บริษัท สันตาเพีย จำกัด

วันที่ดำเนินการ 10 ตุลาคม 2568

ชื่อโครงการ ขอรับการสนับสนุนเครื่องปริ้นเตอร์

ให้การสนับสนุน สนับสนุนเครื่องปริ้นเตอร์ ยี่ห้อ EPSON L3210  
จำนวน 1 เครื่อง

คิดเป็นมูลค่า 3,790 บาท

มอบให้กับ สถานีตำรวจภูธรเมืองเพชรบูรณ์

156 ถนนเพชรเจริญ ตำบลในเมือง อำเภอเมือง

จังหวัดเพชรบูรณ์ 67000

ผู้ประสานงานชุมชน

( ตำแหน่งผู้บังคับหมู่ )

ผู้ประสานงานโรงไม้

ผู้อนุมัติโครงการ





ที่ ดช ๐๐๒๑(พช)๐๑/๕๖๐๕

สถานีตำรวจภูธรเมืองเพชรบูรณ์  
๑๕๖ ถนนเพชรเจริญ ตำบลในเมือง  
อำเภอเมือง จังหวัดเพชรบูรณ์ ๖๗๐๐๐

๑๐ ตุลาคม ๒๕๖๘

เรื่อง ขอรับการสนับสนุนเครื่องปริ้นเตอร์

เรียน ผู้จัดการบริษัทสันตาเพีย จำกัด

ด้วยในปัจจุบัน ข้อมูลข่าวสารเป็นสิ่งจำเป็นในการป้องกันและปราบปรามมีเพิ่มมากขึ้น ประกอบกับคดีเกี่ยวกับการประทุษร้ายต่อทรัพย์เกิดขึ้นบ่อยครั้ง และมีแนวโน้มว่าจะเกิดเพิ่มมากขึ้นอย่างรวดเร็ว แต่การปฏิบัติงานด้านธุรการของศูนย์ปฏิบัติการสั่งการและควบคุมอาชญากรรม ( CCOC ) สถานีตำรวจภูธรเมืองเพชรบูรณ์ ยังขาดเครื่องปริ้นเตอร์

งานป้องกันปราบปราม สถานีตำรวจภูธรเมืองเพชรบูรณ์ จึงเรียนมายังท่านเพื่อขอรับการสนับสนุนเครื่องปริ้นเตอร์ ยี่ห้อ EPSON L๒๑๐ จำนวน ๑ เครื่อง เพื่อใช้ในการปฏิบัติงานด้านธุรการ ประจำศูนย์ปฏิบัติการสั่งการและควบคุมอาชญากรรม ( CCOC ) สถานีตำรวจภูธรเมืองเพชรบูรณ์ ให้มีความสะดวกรวดเร็วยิ่งขึ้น ทั้งนี้ ได้มอบหมายให้ ตำแหน่ง ผู้บังคับหมู่ (ทำหน้าที่ป้องกันปราบปราม) สถานีตำรวจภูธรเมืองเพชรบูรณ์ เจ้าหน้าที่ธุรการงานป้องกันปราบปราม สถานีตำรวจภูธรเมืองเพชรบูรณ์ เป็นผู้ติดต่อประสาน

งานป้องกันปราบปราม สถานีตำรวจภูธรเมืองเพชรบูรณ์ หวังเป็นอย่างยิ่งว่าคงได้รับความร่วมมือจากท่านด้วยดี เช่นเคย จึงขอขอบคุณมา ณ โอกาสนี้

ขอแสดงความนับถือ

รองผู้กำกับการป้องกันปราบปราม สถานีตำรวจภูธรเมืองเพชรบูรณ์  
ปฏิบัติราชการแทน ผู้กำกับการ สถานีตำรวจภูธรเมืองเพชรบูรณ์

งานป้องกันปราบปราม



บริษัท ยินดี ไอที ซิสเต็ม จำกัด

(ฉบับ)  
สำหรับลูกค้า / For Customerใบเสร็จรับเงิน/ใบกำกับภาษี  
Receipt / Tax Invoiceเลขประจำตัวผู้เสียภาษี :  
สาขาที่ออกใบกำกับภาษี :

รหัสลูกค้า : Customer code	91834133	วันที่ : Date	16/10/2025	Page 1 of 1
นามลูกค้า : Customer name	บริษัท สันดาเพีย จำกัด (สำนักงานใหญ่) (สำนักงานใหญ่)	เลขที่ใบกำกับภาษี : Invoice No.	BA000610125100000105	
ที่อยู่ : Address	เลขที่ 43 หมู่ 10 ถนน สระบุรี-หล่มสัก ตำบล บึงสามพัน อำเภอ บึงสามพัน จังหวัด เพชรบูรณ์ 67160	เลขที่คำสั่งซื้อ : Order No.	SO25021277	
เลขประจำตัวผู้เสียภาษี : TAX ID		วันที่สั่งซื้อ : Order date	16/10/2025	
	เบอร์โทรศัพท์ : Telephone	วิธีการชำระ : Payment	บัตรเครดิต (Credit Card)	

รหัสสินค้า Product Code	รายละเอียด Description	จำนวน Quantity	ราคา/หน่วย Unit price	ส่วนลด Discount	จำนวนเงิน Amount
A0139343	Ink (All-in-one) EPSON L3210 Ink Tank XAGH365388	1	3,990.00	200.00	3,790.00
จำนวนเงินทั้งสิ้น NET TOTAL WORDS			จำนวนเงินทั้งสิ้น / NET TOTAL		3,790.00
สามพันเจ็ดร้อยเก้าสิบบาทถ้วน			รวมราคาสินค้า / SUB TOTAL		3,542.06
หมายเหตุ : Remark :			จำนวนภาษีมูลค่าเพิ่ม / VAT		247.94
Ref:1610202510395991834133			ยอดจ่ายชำระ / Payment amount		3,790.00
1.เมื่อลูกค้าได้รับสินค้า กรุณาตรวจสอบสภาพสินค้าและจำนวนก่อนทุกครั้ง หากพบว่าสินค้าอยู่ในสภาพไม่พร้อมรับ กรุณาแจ้งกลับบริษัทฯ ทันที มิฉะนั้นบริษัทจะไม่รับผิดชอบในความเสียหายที่เกิดขึ้น 2.หากเอกสารนี้ไม่ถูกต้อง กรุณาแจ้งตอบบริษัทฯ ภายใน 7 วัน เพื่อดำเนินการแก้ไข 3.อ่านรายละเอียดเงื่อนไขการเปลี่ยนหรือคืนสินค้าได้ที่ www.adviced.co.th หรือศูนย์ลูกค้าสัมพันธ์ 1491					

เอกสารนี้จัดทำและส่งข้อมูลให้แก่กรมสรรพากรด้วยวิธีการทางอิเล็กทรอนิกส์

This document is created electronically, and have completely submitted the information to Revenue Department

Digitally signed by บริษัท ยินดี ไอที ซิสเต็ม จำกัด







ที่ ตช ๐๐๒๑(พช)๐๑/๙๒๕๙

สถานีตำรวจภูธรเมืองเพชรบูรณ์  
๑๕๖ ถนนเพชรเจริญ ตำบลในเมือง  
อำเภอเมือง จังหวัดเพชรบูรณ์ ๖๗๐๐๐

๑๗ ตุลาคม ๒๕๖๘

เรื่อง ขอบขอบคุณ

เรียน ผู้จัดการบริษัทสันตาเพีย จำกัด

อ้างถึง หนังสือสถานีตำรวจภูธรเมืองเพชรบูรณ์ ที่ ตช ๐๐๒๑(พช)๐๑/๙๑๐๔ ลงวันที่ ๑๐ ตุลาคม ๒๕๖๘

ตามหนังสือที่อ้างถึง สถานีตำรวจภูธรเมืองเพชรบูรณ์ ขอรับการสนับสนุนเครื่องปริ้นเตอร์ ยี่ห้อ EPSON L๒๑๐ จำนวน ๑ เครื่อง จากบริษัทสันตาเพีย จำกัด เพื่อใช้ในการปฏิบัติงานด้านธุรการ ประจำศูนย์ปฏิบัติการสั่งการและควบคุมอาชญากรรม ( CCOC ) สถานีตำรวจภูธรเมืองเพชรบูรณ์ ตามความต้งแจ้งแล้วนั้น

งานป้องกันปราบปราม สถานีตำรวจภูธรเมืองเพชรบูรณ์ ได้รับมอบเครื่องปริ้นเตอร์ ยี่ห้อ EPSON L๒๑๐ จำนวน ๑ เครื่อง จากบริษัทสันตาเพีย จำกัด ไว้เป็นที่เรียบร้อยแล้ว เพื่อใช้ในการปฏิบัติงานด้านธุรการ ประจำศูนย์ปฏิบัติการสั่งการและควบคุมอาชญากรรม ( CCOC ) สถานีตำรวจภูธรเมืองเพชรบูรณ์ จึงขอขอบคุณมา ณ โอกาสนี้ ที่ให้การสนับสนุน แก่งานป้องกันปราบปราม สถานีตำรวจภูธรเมืองเพชรบูรณ์

ขอแสดงความนับถือ

รองผู้กำกับการป้องกันปราบปราม สถานีตำรวจภูธรเมืองเพชรบูรณ์  
ปฏิบัติราชการแทน ผู้กำกับการ สถานีตำรวจภูธรเมืองเพชรบูรณ์

งานป้องกันปราบปราม



## บริษัท สันตาเฟีย จำกัด

วันที่ดำเนินการ	29 ตุลาคม 2568
ชื่อโครงการ	กิจกรรมวันเจ้าหน้าที่ความปลอดภัยในการทำงาน 2568
ให้การสนับสนุน	ข้าวกล่อง 100 กล่อง และ ป้ายไวนิล 1 ป้าย

คิดเป็นมูลค่า	5,520 บาท
มอบให้กับ	สำนักงานสวัสดิการและคุ้มครองแรงงาน อ.เมืองเพชรบูรณ์ จ.เพชรบูรณ์ 67000

ผู้ประสานงานชุมชน

ผู้ประสานงานโรงโม่

ผู้อนุมัติโครงการ



ที่ พช ๐๐๓๐/ว ๑๐๗๑

สำนักงานสวัสดิการและคุ้มครองแรงงาน  
จังหวัดเพชรบูรณ์ อ.เมืองฯ พช ๖๗๐๐

๒๙ ตุลาคม ๒๕๖๘

เรื่อง ขอเชิญร่วมกิจกรรม ๑๒ พฤศจิกายน วันเจ้าหน้าที่ความปลอดภัยในการทำงาน ประจำปี ๒๕๖๘

เรียน นายจ้าง/เจ้าของสถานประกอบการ

อ้างถึง หนังสือสำนักงานสวัสดิการและคุ้มครองแรงงานจังหวัดเพชรบูรณ์ ที่ พช ๐๐๓๐/ว ๑๐๓๕

ลงวันที่ ๒๒ ตุลาคม ๒๕๖๘

สิ่งที่ส่งมาด้วย ๑. กำหนดการ

จำนวน ๑ ฉบับ

๒. แบบตอบรับเข้าร่วมกิจกรรม

จำนวน ๑ ฉบับ

ตามหนังสือที่อ้างถึง สำนักงานสวัสดิการและคุ้มครองแรงงานจังหวัดเพชรบูรณ์ ร่วมกับชมรมเจ้าหน้าที่ความปลอดภัยในการทำงานจังหวัดเพชรบูรณ์ พร้อมด้วยเครือข่ายความปลอดภัยในการทำงาน และสถานประกอบการในพื้นที่ กำหนดจัดกิจกรรม ๑๒ พฤศจิกายน วันเจ้าหน้าที่ความปลอดภัยในการทำงาน ประจำปี ๒๕๖๘ ร่วมดำเนินการจัดกิจกรรม “จบ.ทั่วไทย รวมใจ สร้างความปลอดภัย สู่สังคมไทย” ในวันศุกร์ที่ ๗ พฤศจิกายน ๒๕๖๘ ณ มหาวิทยาลัยราชภัฏเพชรบูรณ์ อำเภอเมืองเพชรบูรณ์ จังหวัดเพชรบูรณ์

สำนักงานสวัสดิการและคุ้มครองแรงงานจังหวัดเพชรบูรณ์ ขอแจ้งเลื่อนการจัดงานเป็นวันพุธที่ ๑๙ พฤศจิกายน ๒๕๖๘ เวลา ๐๘.๓๐ - ๑๕.๓๐ น. ณ หอประชุมประกายเพชร มหาวิทยาลัยราชภัฏเพชรบูรณ์ อำเภอเมืองเพชรบูรณ์ จังหวัดเพชรบูรณ์ จึงขอเชิญท่านและเจ้าหน้าที่ความปลอดภัยในการทำงานทุกระดับเข้าร่วมกิจกรรม ๑๒ พฤศจิกายน วันเจ้าหน้าที่ความปลอดภัยในการทำงาน ประจำปี ๒๕๖๘ โดยส่งแบบตอบรับเข้าร่วมกิจกรรมภายในวันที่ ๑๔ พฤศจิกายน ๒๕๖๘ ทางไปรษณีย์อิเล็กทรอนิกส์ phetchabun@labour.mail.go.th แจ้งแบบตอบรับ ติดต่อสอบถามข้อมูลเพิ่มเติมได้ที่ นายเดชา หอมตา ตำแหน่งนักวิชาการแรงงานชำนาญการ หมายเลขโทรศัพท์

จึงเรียนมาเพื่อโปรดพิจารณา

ขอแสดงความนับถือ

สวัสดิการและคุ้มครองแรงงานจังหวัดเพชรบูรณ์

กลุ่มงานสวัสดิการและคุ้มครองแรงงาน



## กำหนดการ

๑๒ พฤศจิกายน วันเจ้าหน้าที่ความปลอดภัยในการทำงาน ประจำปี ๒๕๖๘

วันพุธที่ ๑๙ พฤศจิกายน ๒๕๖๘

ณ หอประชุมประกายเพชร มหาวิทยาลัยราชภัฏเพชรบูรณ์ อำเภอเมืองเพชรบูรณ์ จังหวัดเพชรบูรณ์

- 
- |                       |   |
|-----------------------|---|
| เวลา ๐๘.๓๐ - ๐๙.๓๐ น. | - ลงทะเบียนเข้าร่วมกิจกรรม  |
| เวลา ๐๙.๓๐ - ๑๐.๓๐ น. | - ประธานในพิธี ผู้ว่าราชการจังหวัดเพชรบูรณ์<br>เดินทางมาถึงบริเวณพิธี   |
|                       | - ร่วมแสดงความอาลัยถวายแด่สมเด็จพระนางเจ้าสิริกิติ์ พระบรมราชินีนาถ<br>พระบรมราชชนนีพันปีหลวง                         |
| เวลา ๐๙.๓๐ - ๑๐.๓๐ น. | - กล่าวต้อนรับ โดย อธิการบดีมหาวิทยาลัยราชภัฏเพชรบูรณ์  |
|                       | - กล่าวรายงาน โดย ประธานชมรมเจ้าหน้าที่ความปลอดภัยในการทำงาน<br>จังหวัดเพชรบูรณ์ (นายพิทักษ์ คงสืบ)                   |
|                       | - กล่าวเปิดงาน โดย ผู้ว่าราชการจังหวัดเพชรบูรณ์   |
|                       | - พิธีมอบรางวัล โดย ผู้ว่าราชการจังหวัดเพชรบูรณ์  |
|                       | ๑. มอบรางวัลสถานประกอบกิจการดีเด่นด้านความปลอดภัย<br>อาชีวอนามัย ประจำปี พ.ศ. ๒๕๖๘ จำนวน ๒๖ แห่ง                      |
|                       | ๒. มอบรางวัลสถานประกอบกิจการดีเด่นด้านแรงงานสัมพันธ์และ<br>สวัสดิการแรงงาน ประจำปี ๒๕๖๘ ระดับประเทศ จำนวน ๘ แห่ง      |
|                       | ๓. มอบทุนการศึกษาแก่นักศึกษา  |
|                       | - ผู้ว่าราชการจังหวัดเพชรบูรณ์ ถ่ายภาพ<br>ชุดที่ ๑ ร่วมกับหัวหน้าส่วนราชการ   |
|                       | ชุดที่ ๒ ร่วมกับผู้รับรางวัล  |
|                       | ชุดที่ ๓ ร่วมกับคณะกรรมการจัดงาน  |
|                       | ชุดที่ ๔ ร่วมกับเครือข่ายความปลอดภัยในการทำงานที่ร่วมสนับสนุนกิจกรรม  |
|                       | - เยี่ยมชมบูธกิจกรรมของหน่วยงานภาครัฐและเอกชน   |
| เวลา ๑๐.๓๐ - ๑๕.๓๐ น. | - กิจกรรมการให้ความรู้ด้านความปลอดภัยในการทำงานของสถานประกอบ<br>กิจการในเครือข่ายชมรมเจ้าหน้าที่ความปลอดภัยในการทำงาน |
- 

### หมายเหตุ

- กำหนดการอาจมีการเปลี่ยนแปลงตามความเหมาะสม
- เวลา ๑๒.๐๐ - ๑๓.๐๐ น. พักรับประทานอาหารกลางวัน
- การแต่งกายไว้ทุกข์ กรณีชุดฟอร์มเอกชน ติดริบบิ้นสีดำที่แขนเสื้อ

ที่ พช ๐๐๓๐/จ ๑๒๑๗



สำนักงานสวัสดิการและคุ้มครองแรงงาน  
จังหวัดเพชรบูรณ์ อำเภอเมือง พช ๖๗๐๐๐

๒๔ พฤศจิกายน ๒๕๖๘

เรื่อง ขอบขอบคุณ

เรียน กรรมการผู้จัดการบริษัท สันตาเพีย จำกัด

สำนักงานสวัสดิการและคุ้มครองแรงงานจังหวัดเพชรบูรณ์ ได้เชิญชวนท่านร่วมงาน “วันเจ้าหน้าที่ความปลอดภัยในการทำงานจังหวัดเพชรบูรณ์” ประจำปี ๒๕๖๘ ดำเนินการจัดกิจกรรม “จับ.หัวใจ รวมใจ สร้างความปลอดภัย สู่สังคมไทย” ในวันพุธที่ ๑๙ พฤศจิกายน ๒๕๖๘ ณ ห้องประชุมหมื่นจาง อาคารเฉลิมพระเกียรติฉลองสิริราชสมบัติครบ ๖๐ ปี มหาวิทยาลัยราชภัฏเพชรบูรณ์ อำเภอเมืองเพชรบูรณ์ จังหวัดเพชรบูรณ์ นั้น

ในการนี้ ท่านได้ให้การสนับสนุน ข้าวกล่อง จำนวน ๑๐๐ กล่อง และป้ายไวนิล จำนวน ๑ ป้าย เพื่อร่วมจัดงานวันเจ้าหน้าที่ความปลอดภัยในการทำงานจังหวัดเพชรบูรณ์ดังกล่าว สำนักงานฯ จึงขอขอบคุณในความอนุเคราะห์ของท่านเป็นอย่างยิ่ง และหวังว่าจะได้รับความอนุเคราะห์จากท่านอีกในโอกาสต่อไป

จึงเรียนมาเพื่อทราบ

ขอแสดงความนับถือ

สวัสดิการและคุ้มครองแรงงานจังหวัดเพชรบูรณ์

กลุ่มงานสวัสดิการและคุ้มครองแรงงาน



แบบตอบรับเข้าร่วมกิจกรรม

๑๒ พฤศจิกายน วันเจ้าหน้าที่ความปลอดภัยในการทำงาน ประจำปี ๒๕๖๘

วันพุธที่ ๑๙ พฤศจิกายน ๒๕๖๘

ณ หอประชุมประกายเพชร มหาวิทยาลัยราชภัฏเพชรบูรณ์ อำเภอเมืองเพชรบูรณ์ จังหวัดเพชรบูรณ์

ชื่อสถานประกอบการ บริษัท สันตาเฟีย จำกัด (สำนักงานใหญ่)  
ตั้งอยู่เลขที่ 43 หมู่ที่ 10 ต.สระบุรี - ตำบลก. ม.นิ้งสามพัน อ.นิ้งสามพัน จ.เพชรบูรณ์ ๖๗160  
เบอร์โทรศัพท์ ๐๙๙-๔๕๖-๕๖๕๖ ไปรษณีย์อิเล็กทรอนิกส์.....

- ☐ มีความประสงค์แจ้งชื่อผู้เข้าร่วมกิจกรรม รวมจำนวน 2 คน
- ☐ มีความประสงค์มอบทุนการศึกษาทุนละ ๑,๐๐๐ บาท จำนวน ..... ทุน รวมเป็นเงิน.....บาท  
และขอให้มหาวิทยาลัยราชภัฏเพชรบูรณ์ ออกใบเสร็จเพื่อใช้ลดหย่อนภาษี ดังนี้  
ชื่อที่ใช้ออกใบเสร็จ.....  
เลขประจำตัวผู้เสียภาษี.....  
ที่อยู่เลขที่.....  
โทรศัพท์.....มือถือ.....
- ☒ มีความประสงค์สนับสนุนสิ่งของดังนี้ น้ำยาล้างจาน และ ขาวกลิ้ง จำนวน 100 กล่อง  
(สนับสนุน อาหาร น้ำดื่ม ขนม ฯลฯ)
- ☐ มีความประสงค์สนับสนุนอาหาร/เครื่องดื่ม ดังนี้.....
- ☐ มีความประสงค์สนับสนุนกิจกรรมออกบูธนิทรรศการด้านความปลอดภัยในการทำงาน  
ขนาด ๒x๒ เมตร (มีโต๊ะ ๑ ตัว เก้าอี้ ๒ ตัว)
- ☐ อื่น ๆ (ระบุ.....)

ลงชื่อ ..... ผู้แจ้ง  
(.....)  
โทรศัพท์.....

หมายเหตุ ๑. กรุณาส่งแบบตอบรับเข้าร่วมกิจกรรมทางไปรษณีย์อิเล็กทรอนิกส์  
phetchabun@labour.mail.go.th หรือทาง QR code ภายในวันที่ ๑๔ พฤศจิกายน ๒๕๖๘  
๒. สอบถามข้อมูลเพิ่มเติมได้ที่ ..... ตำแหน่งนักวิชาการแรงงานชำนาญการ  
หมายเลขโทรศัพท์ .....

ส่งแบบตอบรับ

# เอกสารแนบ 10

เอกสารการแต่งตั้งคณะกรรมการมวลชนสัมพันธ์



# คำสั่ง บริษัท สันตาเพีย จำกัด

ที่ ๑/๒๕๖๖

เรื่อง แต่งตั้งคณะกรรมการมวชนสัมพันธ์เหมืองแร่ สำหรับ ประทานบัตรที่ ๒๕๕๗๒/๑๕๕๖๑

เพื่อเป็นการส่งเสริมการมีส่วนร่วมของภาคประชาชน และความรับผิดชอบต่อสังคมของผู้ประกอบกิจการเหมืองแร่ อันเป็นแนวทาง ในการป้องกันและแก้ไขปัญหาการร้องเรียนของประชาชนในพื้นที่ ที่อาจได้รับผลกระทบจากกา ประกอบกิจการเหมืองแร่ และเป็นประโยชน์ต่อการเฝ้าระวังสุขภาพ ของประชาชนที่อยู่อาศัยรอบเขตพื้นที่เหมืองแร่ โดยความเห็นชอบของรัฐมนตรีกว่าการกระทรวงอุตสาหกรรม กรมอุตสาหกรรมพื้นฐานและการเหมืองแร่จึงได้กำหนดให้ ผู้รับอนุญาตประทานบัตร ทำเหมืองแร่ ต้องจัดตั้ง “กองทุนฟื้นฟูพื้นที่เหมืองแร่” .กองทุนเฝ้าระวังสุขภาพและอนามัย” และ“กองทุนพัฒนาหมู่บ้านรอบพื้นที่เหมืองแร่”ภายใต้การบริหารจัดการของคณะกรรมการมวชนสัมพันธ์เหมืองแร่ โดยมีวัตถุประสงค์เพื่อการฟื้นฟูพื้นที่ที่ผ่านการทำเหมืองแร่แล้ว การพัฒนาท้องถิ่น และการเฝ้าระวังดูแลด้านสุขภาพ ของประชาชน ในพื้นที่ รอบเขตเหมืองแร่

ดังนั้น เพื่อให้การดำเนินการเป็นไปตามวัตถุประสงค์ในการอนุญาตประทานบัตร มีความโปร่งใส คล่องตัวในการ ทำงาน บริษัท สันตาเพีย จำกัด จึงแต่งตั้งคณะกรรมการมวชนสัมพันธ์ สำหรับประทานบัตรที่ ๒๕๕๗๒/๑๕๕๖๑ ชนิดแร่หินอุตสาหกรรม ชนิดหินปูน เพื่ออุตสาหกรรมก่อสร้าง ที่ตำบลนายม อำเภอเมือง จังหวัดเพชรบูรณ์ ซึ่งมี องค์ประกอบและมีอำนาจหน้าที่ ดังนี้

## องค์ประกอบคณะที่ปรึกษา

๑.	กรรมการผู้จัดการ	ประธานคณะกรรมการ
๒.	กรรมการผู้จัดการ	รองประธานคณะกรรมการ
๓.	ผู้จัดการบัญชีและการเงิน	ประธานคณะกรรมการ
๔.	ผู้จัดการทั่วไป	ประธานคณะกรรมการ
๕.	รักษาการแทนเจ้าอาวาสวัดถ้ำน้ำบึง	กรรมการผู้แทน
๖.	นายก อบต. นายม	กรรมการ
๗.	ผอ.รพ.สต.ต.นายม	กรรมการ
๘.	กำนัน ต.นายม	กรรมการ
๙.	ผู้ใหญ่บ้าน ม. ๘ ต.นายม	กรรมการ/พัฒนากร

๑๐.	ผู้ใหญ่บ้าน ม.10 ต.นายม	กรรมการ
๑๑.	ผอ. โรงเรียนบ้านถ้ำน้ำบง	กรรมการ
๑๒.	พนักงานบริษัท สันตาเพีย จำกัด	กรรมการที่ปรึกษา
๑๓	พนักงานบริษัท สันตาเพีย จำกัด	กรรมการที่ปรึกษา
๑๔.	พนักงานบริษัท สันตาเพีย จำกัด	กรรมการที่ปรึกษา

ให้คำปรึกษา คำแนะนำหรือข้อเสนอแนะ หรือแนวทางในการบริหารจัดการเกี่ยวกับการดำเนินงานของ คณะกรรมการมวลชนสัมพันธ์ฯ แล้วแต่กรณี

#### องค์ประกอบคณะกรรมการ

๑	กรรมการผู้จัดการ	ประธานคณะกรรมการ
๒	กรรมการผู้จัดการ	รองประธานคณะกรรมการ
๓	ผู้จัดการบัญชีและการเงิน	ประธานคณะกรรมการ
๔	ผู้จัดการทั่วไป	ประธานคณะกรรมการ
๕.	รักษาการแทนเจ้าอาวาสวัดถ้ำน้ำบง	กรรมการ
๖.	นายก อบต. นายม	กรรมการ
๗.	ผอ.รพ.สต.ต.นายม	กรรมการ
๘.	กำนัน ต.นายม	กรรมการ
๙.	ผู้ใหญ่บ้าน ม. 8 ต.นายม	กรรมการ/พัฒนากร
๑๐	ผู้ใหญ่บ้าน ม.10 ต.นายม	กรรมการ
๑๐	ผอ. โรงเรียนบ้านถ้ำน้ำบง	กรรมการ
๑๑	พนักงานบริษัท สันตาเพีย จำกัด	กรรมการที่ปรึกษา
๑๐	พนักงานบริษัท สันตาเพีย จำกัด	กรรมการที่ปรึกษา
๑๐	พนักงานบริษัท สันตาเพีย จำกัด	กรรมการที่ปรึกษา

๑.กำหนดนโยบาย ยุทธศาสตร์และแนวทางการบริหารจัดการเกี่ยวกับการประชาสัมพันธ์การดำเนินการของ โครงการเหมืองแร่สำหรับประทานบัตรเลขที่



๒. กำหนดหลักเกณฑ์การบริหารงบประมาณกองทุนต่างๆ ประกอบด้วย

๒.๑ “กองทุนพัฒนาหมู่บ้านรอบพื้นที่เหมืองแร่”

๒.๒ “กองทุนเฝ้าระวังสุขภาพ”

๓. ให้ความเห็นชอบ อนุมัติ แผนงาน/โครงการ และงบประมาณของกองทุนต่างๆ ตามข้อ ๒

๔. แต่งตั้งคณะกรรมการฯ และผู้จัดการ “กองทุนพัฒนาหมู่บ้านรอบพื้นที่เหมืองแร่”/ “กองทุนเฝ้าระวังสุขภาพ” หรือแต่งตั้งเจ้าหน้าที่ ฝ่ายการเงินได้ตามความเหมาะสม

๕. ตรวจสอบติดตาม ประเมินผล การบริหารจัดการฯ ตามอำนาจหน้าที่ ให้เป็นไปตามวัตถุประสงค์ โดยโปร่งใส และตรวจสอบได้

๖. กำหนดข้อบังคับ หลักเกณฑ์วิธีการ การบริหารฯ และระเบียบการใช้จ่ายเงินกองทุนตามข้อ ๒ เพื่อให้เป็นไปตาม วัตถุประสงค์ หลักเกณฑ์ วิธีการ ข้อบังคับ หรือระเบียบการใช้จ่ายเงินกองทุนฯ ให้เกิดประโยชน์ต่อประชาชนหรือ ชุมชนที่อยู่อาศัย ในพื้นที่ตามข้อบังคับกองทุนฯหรือตามแนวทางที่กรมอุตสาหกรรมพื้นฐานและการเหมืองแร่กำหนด

๗. ดำเนินการเปิดสมุดบัญชีเงินฝากธนาคาร ณ พื้นที่จังหวัดเพชรบูรณ์โดยใช้ชื่อบัญชี ดังนี้

๗.๑ “กองทุนพัฒนาหมู่บ้านรอบพื้นที่เหมืองแร่” ประทานบัตรที่ ๒๕๕๗๒/๑๕๕๖๑ “ โดยบริษัท สันดาเพีย จำกัด”

๗.๒ “กองทุนเฝ้าระวังสุขภาพ” ประทานบัตรที่ ๒๕๕๗๒/๑๕๕๖๑ “โดยบริษัท สันดาเพีย จำกัด”

๘. อื่นๆ ตามที่ประธานกรรมการมวลชนสัมพันธ์ มอบหมาย การวินิจฉัยของประธานกรรมการมวลชนสัมพันธ์ ถือเป็น ที่สิ้นสุด.

ทั้งนี้ ตั้งแต่บัดนี้เป็นต้นไป

สั่ง ณ วันที่ 25 เมษายน พ.ศ ๒๕๖๖



ขอแสดงความนับถือ

ประธานคณะกรรมการมวลชนสัมพันธ์ของเหมืองแร่

## ระเบียบวาระการประชุม

### คณะกรรมการกองทุนมวลชนสัมพันธ์เหมืองแร่ ต.นายม

คณะครั้งที่ 1/2566

วันศุกร์ที่ 28 เมษายน พ.ศ. 2566 ( เวลา 13.30 น – 15.30 น )

ณ.ห้องประชุมโรงไม้หิน บริษัท สันตาเพีย จำกัด ต.นายม อ. เมือง จ. เพชรบูรณ์

เริ่มประชุมเวลา 13.30 น. โดย

ได้จัดตั้งกองทุนเฝ้าระวังสุขภาพและอนามัยชุมชนและ  
กองทุนพัฒนาหมู่บ้านรอบพื้นที่เหมืองแร่ตำบล นายมขึ้น เพื่อไว้สำหรับดูแลสุขภาพคน โดย ได้จัดตั้ง  
คณะกรรมการกองทุนขึ้นเพื่อไว้มาดูแลภายในชุมชน และยังมีเงินงบประมาณในบัญชีเงินกองทุนฯ เพื่อ  
นำมาใช้ประโยชน์ในชุมชนอีกด้วย ต่อมาประธานแจ้งให้ทราบว่ามียอดเงินในบัญชีว่ามียอดเงินเข้าบัญชี  
วันที่ 28 เมษายน พ.ศ. 2566 ทั้งสิ้น 700,000 บาท (เจ็ดแสนบาทถ้วน) โดยแยกออกเป็น  
2 กองทุน คือ 1.กองทุนเฝ้าระวังสุขภาพและอนามัยชุมชน จำนวนเงิน 200,000 บาท( สองแสนบาทถ้วน)  
2. กองทุนพัฒนาหมู่บ้านรอบพื้นที่เหมืองแร่ จำนวนเงิน 500,000บาท (ห้าแสนบาทถ้วน)คณะกรรมการทุก  
คนลงความเห็นว่าจะนำเงินในบัญชีกองทุนฯ ที่มีอยู่ นี้ จะนำเงินไปใช้เพื่อประโยชน์ในชุมชนอย่างไรบ้าง  
ตามระเบียบวาระการประชุม ดังนี้

วาระที่ 1 หัวหน้ารพ.สต.บ้านถ้ำน้ำบั้ง (ผู้แทน) ได้เสนอโครงการตรวจเช็คขเรย์ปอดสำหรับ  
ประชาชนที่อาศัยอยู่โดยรอบพื้นที่เหมืองแร่และขอสนับสนุนจัดซื้อเครื่องมืออุปกรณ์ทันตกรรมและปรับปรุง  
ห้องทันตกรรมใน รพ.สต.บ้านถ้ำน้ำบั้งและคณะกรรมการทุกคนเห็นชอบประธานได้แจ้งให้คณะกรรมการ  
ให้รับทราบแล้ว

วาระที่ 2 ผู้อำนวยการโรงเรียนบ้านถ้ำน้ำบั้งได้เสนอโครงการน้ำดื่มสำหรับโรงเรียนโดยขอ  
งบประมาณจัดซื้อเครื่องกรองน้ำและอุปกรณ์ทำน้ำดื่มสำหรับนักเรียนและประชาชนที่มาใช้บริการและ  
คณะกรรมการทุกคนเห็นชอบประธานได้แจ้งให้คณะกรรมการให้รับทราบแล้ว

วาระที่ 3 โดย ผู้ใหญ่บ้าน หมู่ 8 บ้านถ้ำน้ำบั้ง ได้เสนอโครงการจัดทำหอกระจายข่าวใน  
หมู่บ้านและคณะกรรมการทุกคนเห็นชอบประธานได้แจ้งให้คณะกรรมการให้รับทราบแล้ว

วาระที่ 4 ผู้ใหญ่บ้าน หมู่ 10 บ้านท่าเมียง ได้เสนอของบประมาณเพื่อซ่อมแซมศาลา  
เอนกประสงค์ และจัดซื้ออุปกรณ์อื่นๆ ของชุมชน มีดังนี้



4.1.ซื้ออุปกรณ์เครื่องใช้ เช่น เต็นท์ โต๊ะและ เก้าอี้ของชุมชนในหมู่บ้าน ประธานได้แจ้งให้คณะกรรมการได้ รับทราบแล้ว

ประธาน ได้รับทราบและจะพิจารณาดำเนินการ ต่อไป

ประธานกล่าวปิดการประชุม เวลา 15.30 น.

ลงชื่อ.....ผู้ตรวจรายงานการประชุม

ประธานคณะกรรมการกองทุนมวลชนสัมพันธ์เหมืองแร่ ต.นายม

๒๕๖๕

รหัสสาขา 451

สาขาปิ้งสามพัน

บริษัท สันเตาเนียบ จำกัด  
(กองทุนพัฒนาหมู่บ้านรอบพื้นที่เหมืองแร่)



5400991



5400991

23/03/66 451 B/F  
23/03/66 451 SDCH

++++++500,000.00

\*\*\*\*\*0.00 490703  
\*\*\*\*\*500,000.00 24912



รหัสสาขา 451

สาขา บึงสามพัน

บริษัท สันตาเฟีย จำกัด  
(กองทุนเพื่อการวิจัยและพัฒนา)

5400990



5400990

23/03/66 451 B/F  
23/03/66 451 SDCH

++++++200,000.00

\*\*\*\*\*0.00 490703  
\*\*\*\*\*200,000.00 24932

ภาพการประชุมคณะกรรมการกองทุนมวลชนสัมพันธ์ เหมืองแร่ บ.สันตาเพีย จำกัด ครั้งที่1/2566

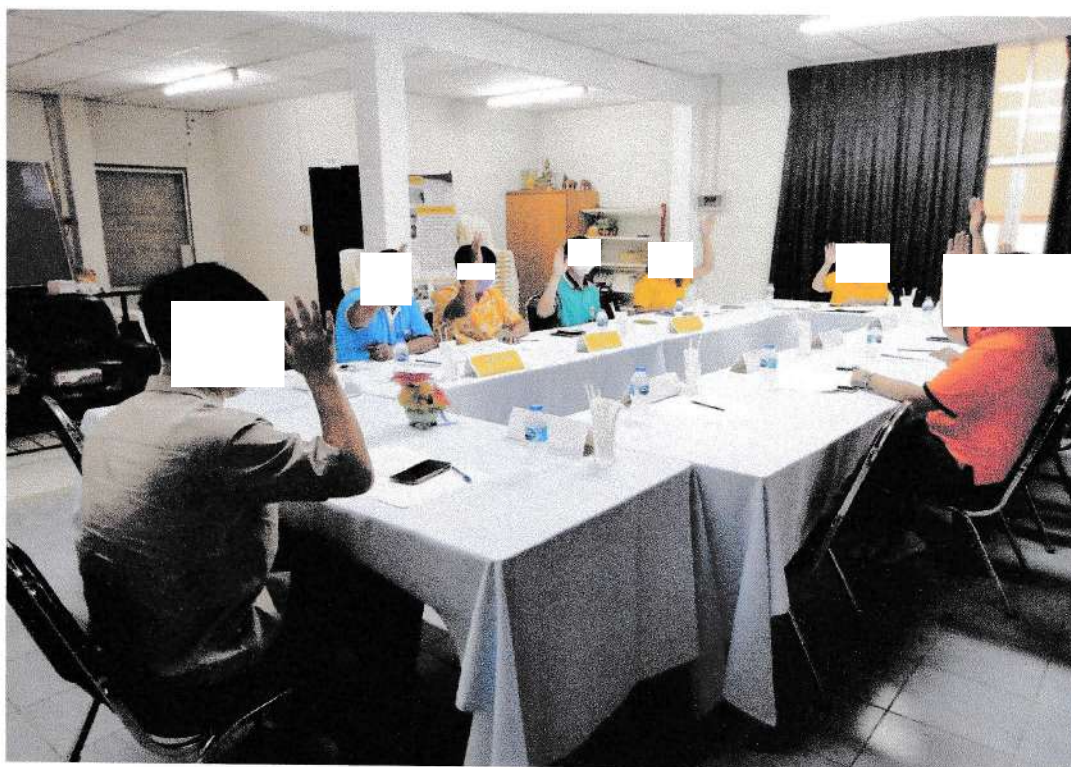



ภาพการประชุมคณะกรรมการกองทุนมวลชนสัมพันธ์ เหมืองแร่ บ.สันตาเพีย จำกัด ครั้งที่1/2566





ภาพการประชุมคณะกรรมการกองทุนมวลชนสัมพันธ์ เหมืองแร่ บ.สันตาเพีย จำกัด ครั้งที่1/2566





ภาพการประชุมคณะกรรมการกองทุนมวลชนสัมพันธ์ เหมืองแร่ บ.สันตาเพีย จำกัด ครั้งที่1/2566



របស់អាជ្ញាធរដែនដីខេត្តកំពង់ចាម កាលបរិច្ឆេទ ០៩/០១/២០២២.  
 ក្រសួងកសិកម្ម រុក្ខាប្រមាញ់ និងនេសាទ ខេត្តកំពង់ចាម.  
 ថ្ងៃចេញកម្រិត ២៨ ខែកើត ឆ.ស. ២០២២ ទេសា ១៩. ២០២៤. លើកទី ២៤.

លំដាប់ ទី	ឈ្មោះ-ឈ្មោះត្រកូល	តំបន់	លេខ/កម្រិត
១		សង្កាត់ ១០	
២		កំពង់ ៣៣	
៣		សង្កាត់ ៨	
៤		សង្កាត់ ៩	
៥		សង្កាត់ ១០	
៦		សង្កាត់ ១១	
៧		សង្កាត់ ១២	
៨		សង្កាត់ ១៣	
៩		សង្កាត់ ១៤	
១០		សង្កាត់ ១៥	
១១		សង្កាត់ ១៦	
១២		សង្កាត់ ១៧	
១៣		សង្កាត់ ១៨	
១៤		សង្កាត់ ១៩	
១៥		សង្កាត់ ២០	



# เอกสารแนบ 11

สำเนาบัญชีกองทุนเผื่อระวังสุขภาพ



## ข้อกำหนดและเงื่อนไข Terms and Conditions

1. โปรดนำสมุดคู่มือและบัตรประจำตัวมาด้วยทุกครั้งที่คุณติดต่อธนาคาร

Please bring your passbook and ID card or other identification documents when visiting the Bank.

2. โปรดเก็บสมุดคู่มือไว้ในที่ปลอดภัย อย่าฝากไว้กับพนักงานธนาคารหรือนักคนอื่น กรณีสูญหายแจ้งอายัดได้ทุกสาขา หรือที่หมายเลข 02 111 1111 แล้วนำใบแจ้งความติดต่อบริษัทเจ้าของบัญชี เพื่อขอออกสมุดคู่มือใหม่ กรณีสมุดคู่มือบันทึกรายการเดินให้นำสมุดคู่มือเดิมของเปลี่ยนเล่มใหม่ได้ทุกสาขา

Please keep the passbook in a secure place and do not be placed under any other person's custody. If it is lost or stolen, immediately notify at any branch or call 02 111 1111, and bring a police report of the lost passbook to account holding branch for issuing a new passbook. The full passbook can be renewed at any branch.

3. การถอนต่างสาขาสมาารถถอนได้เฉพาะเจ้าของบัญชี

Only the account holder is allowed to make a withdrawal at any branch.

4. ยอดคงเหลือในสมุดคู่มือจะถือว่าถูกต้องเมื่อได้ตรวจสอบแล้วตรงกับบัญชีของธนาคาร ควรนำสมุดมาปรับรายการอย่างน้อยเดือนละครั้ง ได้ที่เครื่องปรับสมุดอัตโนมัติ หรือที่สาขา

The account balance shown in the passbook will be deemed correct only if it is verified with the corresponding record kept by the Bank. The passbook should be updated once a month with Passbook Update Machines or at any branch.

5. การนับจำนวนเงินเพื่อคำนวณดอกเบี้ยเงินฝากออมทรัพย์ ธนาคารจะใช้หลักเกณฑ์ตามปีปฏิทินที่เกิดขึ้นจริง Interest for saving account is calculated on a daily balance basis according to the actual calendar year.

6. บัญชีที่ขาดการเคลื่อนไหว และยอดคงเหลือในบัญชีต่ำกว่าที่กำหนด ธนาคารจะปิดบัญชี และ/หรือ คิดค่าธรรมเนียมตามเกณฑ์ที่ธนาคารกำหนด

An inactive account with a balance less than the amount specified by the Bank will be closed and/or service charge may be levied on the account as specified in the Bank's Tariff of Charges.

7. เงินฝากมิได้รับความคุ้มครองจากสถาบันคุ้มครองเงินฝากตามจำนวนที่กำหนดไว้ในกฎหมาย

The deposit amount is protected by the Deposit Protection Agency as prescribed by law.



Scan for  
Terms and Conditions

สำนักงาน  
Office

รหัสสาขา 451

บัญชีเลขที่  
Account No.

สาขาบึงสามพัน

ชื่อบัญชี  
Account Name

บริษัท สันตะเพีย จำกัด  
(กองทุนเฝ้าระวังสุขภาพ)



กรุงไทย  
Krungthai



ลายมือชื่อผู้มีอำนาจลงนาม  
Authorized Signature

SA AB 5400990





ASD/ASW  
ASWFE  
ATSDE  
ATSWC  
ATSFEE

โอนเงินเข้า/ออกบัญชี  
ค่าธรรมเนียมโอนเงินอัตโนมัติ  
ฝากเงินโดยเครื่องฝากเงินอัตโนมัติ AOM  
ถอนเงินสดโดย ATM  
หักค่าธรรมเนียม ATM

ASFIN  
ASSAL/SSAL  
ATSDT/ATSWT  
ATSWP  
B/F

โอนเงินต่างประเทศ  
เข้าเงินเดือน  
รับโอน/โอนออกโดย ATM  
หักค่าสินค้า/บริการโดย ATM  
ยอดยกมา

# เอกสารแนบ 12

สำเนาบัญชีกองทุนพัฒนาหมู่บ้านรอบพื้นที่เหมืองแร่





## ข้อกำหนดและเงื่อนไข Terms and Conditions

1. โปรดนำสมุดคู่มือและบัตรประจำตัวมาด้วยทุกครั้งที่คุณมาใช้บริการ

Please bring your passbook and ID card or other identification documents when visiting the Bank.

2. โปรดเก็บสมุดคู่มือไว้ในที่ปลอดภัย อย่าฝากไว้กับพนักงานธนาคารหรือบุคคลอื่น กรณีสูญหายแจ้งอาชญาบัตรได้ทุกสาขา หรือที่หมายเลข 02 111 1111 แล้วนำไปแจ้งความติดต่อสาขาเจ้าของบัญชี เพื่อขอออกสมุดคู่มือใหม่ กรณีสมุดคู่มือบันทึกรายการเต็มให้นำสมุดคู่มือเดิมขอเปลี่ยนเล่มใหม่ได้ทุกสาขา

Please keep the passbook in a secure place and do not be placed under any other person's custody. If it is lost or stolen, immediately notify at any branch or call 02 111 1111, and bring a police report of the lost passbook to account holding branch for issuing a new passbook. The full passbook can be renewed at any branch.

3. การถอนต่างสาขาสมากรถอนได้เฉพาะเจ้าของบัญชี

Only the account holder is allowed to make a withdrawal at any branch.

4. ยอดคงเหลือในสมุดคู่มือจะถือว่าถูกต้องเมื่อได้ตรวจสอบแล้วตรงกับบัญชีของธนาคาร ควรนำสมุดมาปรับรายการอย่างน้อยเดือนละครั้ง ได้ที่เครื่องปรับสมุดอัตโนมัติ หรือที่สาขา

The account balance shown in the passbook will be deemed correct only if it is verified with the corresponding record kept by the Bank. The passbook should be updated once a month with Passbook Update Machines or at any branch.

5. การนับจำนวนเงินเพื่อคำนวณดอกเบี้ยเงินฝากออมทรัพย์ ธนาคารจะใช้หลักเกณฑ์ตามปีปฏิทินที่แท้จริง Interest for saving account is calculated on a daily balance basis according to the actual calendar year.

6. บัญชีที่ขาดการเคลื่อนไหว และยอดคงเหลือในบัญชีต่ำกว่าที่กำหนด ธนาคารจะปิดบัญชี และ/หรือ คิดค่าธรรมเนียมตามเกณฑ์ที่ธนาคารกำหนด

An inactive account with a balance less than the amount specified by the Bank will be closed and/or service charge may be levied on the account as specified in the Bank's Tariff of Charges.

7. เงินฝากนี้ได้รับความคุ้มครองจากสถาบันคุ้มครองเงินฝากตามจำนวนที่กำหนดไว้ในกฎหมาย

The deposit amount is protected by the Deposit Protection Agency as prescribed by law.



Scan for  
Terms and Conditions

สำนักงาน  
Office

รหัสสาขา 451

บัญชีเลขที่  
Account No.

สาขาบึงสามพัน

ชื่อบัญชี  
Account Name

บริษัท สันตาเปีย จำกัด

(กองทุนพัฒนาหมู่บ้านรอบพื้นที่เหมืองแร่)



กรุงไทย  
Krungthai



ลายมือชื่อผู้ลงนาม  
Authorized Signature

SA AB 5400991



SA AB 5400991

วันที่ DATE	สาขา ORG.BR	คำย่อ CODE	ถอน WITHDRAWAL	ฝาก DEPOSIT	คงเหลือ BALANCE	เจ้าหน้าที่ STAFF ID.
23/03/66	451	B/P			*****0.00	490703 1
23/03/66	451	SDCH	+++++++500,000.00		*****500,000.00	24932 2
30/06/66	0	IIPS	+++++++557.88		*****500,557.88	9400 3
30/06/66	0	TAX	-----5.58		*****500,552.30	9400 4
31/10/66	451	SDCH	+++++++1,000.00		*****501,552.30	520575 5
31/10/66	451	SWCH	-----500,000.00		*****1,552.30	520575 6
31/12/66	0	IIPS	+++++++789.99		*****2,342.29	9400 7
31/12/66	0	TAX	-----7.90		*****2,334.39	9400 8
14/06/67	451	SDCH		+500,000.00	*502,334.39	24932 9
30/06/67	0	IIPS		+134.12	*502,468.51	9400 10
30/06/67	0	TAX	-1.34		*502,467.17	9400 11
04/12/67	451	SWCH	-432,000.00		*70,467.17	582054 12
31/12/67	0	IIPS		+1,202.94	*71,670.11	9400 13
31/12/67	0	TAX	-12.03		*71,658.08	9400 14
						15
						16
						17
						18
						19
						20
						21
						22

ASD/ASW

ASWEE

ATSDC

ATSWC

ATSFEE

โอนเงินเข้า/ออกบัญชี

ค่าธรรมเนียมโอนเงินอัตโนมัติ

ฝากเงินโดยเครื่องฝากเงินอัตโนมัติ ADM

ถอนเงินสดโดย ATM

หักค่าธรรมเนียม ATM

ASFIN

ASSAL/SSAL

ATSDT/ATSWT

ATSWP

B/F

โอนเงินต่างประเทศ

เข้าเงินเดือน

รับโอน/โอนออกโดย ATM

หักค่าสินค้า/บริการโดย ATM

ยอดยกมา



# เอกสารแนบ 13

หนังสือรับรองผลการตรวจวัดทางห้องปฏิบัติการวิเคราะห์



# ANALYSIS REPORT

## Data Provided by Customer

Customer Name : บริษัท สันตาเพีย จำกัด โครงการทำเหมืองแร่หินอุตสาหกรรมชนิดหินปูน เพื่ออุตสาหกรรมก่อสร้าง  
ประทานบัตรที่ 25572/15561  
Address : ตำบลนายม อำเภอเมืองเพชรบูรณ์ จังหวัดเพชรบูรณ์ Customer Code : M680022  
Sampling By : Sampling Team of Mine Engineering Consultant Co., Ltd. Sampling Date : 6-9 November 2025  
Sample Type : อากาศในบรรยากาศทั่วไป (Ambient) Sampling Method : High Volume Air Sampler  
Station : บ้านถ้ำน้ำบึง (UTM 47Q 0728261 E, 1797285 N.) Report No. : M680022-02

## Data Provided by Laboratory

Laboratory Code No. : M680022/1 Received Date : 10 November 2025  
Analytical Date : 10-25 November 2025 Report Date : 25 November 2025

Model of Equipment : TISCH

Model of Traceability : TE-5025A/2262

Certified Date : 29 November 2024

Expiration Date : 28 November 2025

Parameter	Sampling Date	Analytical Method	Result (mg/m <sup>3</sup> )	Standard <sup>1)</sup> (mg/m <sup>3</sup> )
Total Suspended Particulate (TSP)	06-07/11/2025	US.EPA 40 CFR 50, Appendix B	0.025	0.330
	07-08/11/2025	US.EPA 40 CFR 50, Appendix B	0.021	
	08-09/11/2025	US.EPA 40 CFR 50, Appendix B	0.030	
Particulate Matter (PM-10)	06-07/11/2025	US.EPA 40 CFR 50, Appendix J	0.010	0.120
	07-08/11/2025	US.EPA 40 CFR 50, Appendix J	0.008	
	08-09/11/2025	US.EPA 40 CFR 50, Appendix J	0.012	

Note: <sup>1)</sup> ประกาศคณะกรรมการสิ่งแวดล้อมแห่งชาติ ฉบับที่ 24 (พ.ศ. 2547) เรื่อง กำหนดมาตรฐานคุณภาพอากาศในบรรยากาศโดยทั่วไป  
ประกาศในราชกิจจานุเบกษา เล่ม 121 ตอนพิเศษ 104 ง ประกาศ ณ วันที่ 9 สิงหาคม พ.ศ. 2547  
Total Suspended Particulate (TSP) : ฝุ่นละอองแขวนลอยรวมเฉลี่ย 24 ชั่วโมง  
Particulate Matter (PM-10) : ฝุ่นละอองขนาดเล็กกว่า 10 ไมครอน เฉลี่ย 24 ชั่วโมง



Reviewed signatory

Approved signatory





# ANALYSIS REPORT

## Data Provided by Customer

Customer Name : บริษัท สันตาเพีย จำกัด โครงการทำเหมืองแร่หินอุตสาหกรรมชนิดหินปูน เพื่ออุตสาหกรรมก่อสร้าง  
ประทานบัตรที่ 25572/15561  
Address : ตำบลนายม อำเภอเมืองเพชรบูรณ์ จังหวัดเพชรบูรณ์ Customer Code : M680022  
Sampling By : Sampling Team of Mine Engineering Consultant Co., Ltd. Sampling Date : 6-9 November 2025  
Sample Type : อากาศในบรรยากาศทั่วไป (Ambient) Sampling Method : High Volume Air Sampler  
Station : บ้านวังมะข่อ (UTM 47Q 0731413 E, 1795559 N.) Report No. : M680022-02

## Data Provided by Laboratory

Laboratory Code No. : M680022/2 Received Date : 10 November 2025  
Analytical Date : 10-25 November 2025 Report Date : 25 November 2025

Model of Equipment : TISCH

Model of Traceability : TE-5025A/2262

Certified Date : 29 November 2024

Expiration Date : 28 November 2025

Parameter	Sampling Date	Analytical Method	Result (mg/m <sup>3</sup> )	Standard <sup>1)</sup> (mg/m <sup>3</sup> )
Total Suspended Particulate (TSP)	06-07/11/2025	US.EPA 40 CFR 50, Appendix B	0.021	0.330
	07-08/11/2025	US.EPA 40 CFR 50, Appendix B	0.025	
	08-09/11/2025	US.EPA 40 CFR 50, Appendix B	0.028	
Particulate Matter (PM-10)	06-07/11/2025	US.EPA 40 CFR 50, Appendix J	0.008	0.120
	07-08/11/2025	US.EPA 40 CFR 50, Appendix J	0.010	
	08-09/11/2025	US.EPA 40 CFR 50, Appendix J	0.011	

Note: <sup>1)</sup> ประกาศคณะกรรมการสิ่งแวดล้อมแห่งชาติ ฉบับที่ 24 (พ.ศ. 2547) เรื่อง กำหนดมาตรฐานคุณภาพอากาศในบรรยากาศโดยทั่วไป  
ประกาศในราชกิจจานุเบกษา เล่ม 121 ตอนพิเศษ 104 ง ประกาศ ณ วันที่ 9 สิงหาคม พ.ศ. 2547  
Total Suspended Particulate (TSP) : ฝุ่นละอองแขวนลอยรวม เฉลี่ย 24 ชั่วโมง  
Particulate Matter (PM-10) : ฝุ่นละอองขนาดเล็กกว่า 10 ไมครอน เฉลี่ย 24 ชั่วโมง



Reviewed signatory

Approved signatory



# ANALYSIS REPORT

## Data Provided by Customer

Customer Name : บริษัท สันตาเฟีย จำกัด โครงการทำเหมืองแร่หินอุตสาหกรรมชนิดหินปูน เพื่ออุตสาหกรรมก่อสร้าง  
ประทานบัตรที่ 25572/15561  
Address : ตำบลนายม อำเภอเมืองเพชรบูรณ์ จังหวัดเพชรบูรณ์ Customer Code : M680022  
Sampling By : Sampling Team of Mine Engineering Consultant Co., Ltd. Sampling Date : 6-9 November 2025  
Sample Type : อากาศในบรรยากาศทั่วไป (Ambient) Sampling Method : High Volume Air Sampler  
Station : สำนักงานโรงโม่หินของโครงการ Report No. : M680022-02  
(UTM 47Q 0728967 E, 1797857 N.)

## Data Provided by Laboratory

Laboratory Code No. : M680022/3 Received Date : 10 November 2025  
Analytical Date : 10-25 November 2025 Report Date : 25 November 2025

Model of Equipment : TISCH

Model of Traceability : TE-5025A/2262

Certified Date : 29 November 2024

Expiration Date : 28 November 2025

Parameter	Sampling Date	Analytical Method	Result (mg/m <sup>3</sup> )	Standard <sup>1)</sup> (mg/m <sup>3</sup> )
Total Suspended Particulate (TSP)	06-07/11/2025	US.EPA 40 CFR 50, Appendix B	0.021	0.330
	07-08/11/2025	US.EPA 40 CFR 50, Appendix B	0.025	
	08-09/11/2025	US.EPA 40 CFR 50, Appendix B	0.028	
Particulate Matter (PM-10)	06-07/11/2025	US.EPA 40 CFR 50, Appendix J	0.008	0.120
	07-08/11/2025	US.EPA 40 CFR 50, Appendix J	0.009	
	08-09/11/2025	US.EPA 40 CFR 50, Appendix J	0.011	

Note: <sup>1)</sup> ประกาศคณะกรรมการสิ่งแวดล้อมแห่งชาติ ฉบับที่ 24 (พ.ศ. 2547) เรื่อง กำหนดมาตรฐานคุณภาพอากาศในบรรยากาศโดยทั่วไป  
ประกาศในราชกิจจานุเบกษา เล่ม 121 ตอนพิเศษ 104 ง ประกาศ ณ วันที่ 9 สิงหาคม พ.ศ. 2547  
Total Suspended Particulate (TSP) : ฝุ่นละอองแขวนลอยรวม เฉลี่ย 24 ชั่วโมง  
Particulate Matter (PM-10) : ฝุ่นละอองขนาดเล็กกว่า 10 ไมครอน เฉลี่ย 24 ชั่วโมง



Reviewed signatory

Approved signatory





# ANALYSIS REPORT

## Data Provided by Customer

Customer Name : บริษัท สันดาเพีย จำกัด โครงการทำเหมืองแร่หินอุตสาหกรรมชนิดหินปูน เพื่ออุตสาหกรรมก่อสร้าง  
ประทานบัตรที่ 25572/15561  
Address : ตำบลนายม อำเภอเมืองเพชรบูรณ์ จังหวัดเพชรบูรณ์ Customer Code : M680022  
Sampling By : Sampling Team of Mine Engineering Consultant Co., Ltd. Sampling Date : 6-9 November 2025  
Sample Type : ความเร็วและทิศทางลม (Wind Speed) Sampling Method : Anemometer  
Station : สำนักงานโรงโม่หินของโครงการ Report No. : M680022-02  
(UTM 47Q 0728967 E, 1797857 N.)

## Data Provided by Laboratory

Laboratory Code No. : M680022/4 Received Date : 10 November 2025  
Analytical Date : 10-25 November 2025 Report Date : 25 November 2025

Time	Result					
	6-7 November 2025		7-8 November 2025		8-9 November 2025	
	Wind Speed (m/s)	Direction	Wind Speed (m/s)	Direction	Wind Speed (m/s)	Direction
13.00-14.00	N/A	N/A	N/A	N/A	N/A	N/A
14.00-15.00	0.5	NNE	N/A	N/A	1.3	E
15.00-16.00	N/A	N/A	N/A	N/A	0.5	ENE
16.00-17.00	N/A	N/A	N/A	N/A	N/A	N/A
17.00-18.00	N/A	N/A	N/A	N/A	N/A	N/A
18.00-19.00	N/A	N/A	N/A	N/A	N/A	N/A
19.00-20.00	N/A	N/A	N/A	N/A	N/A	N/A
20.00-21.00	N/A	N/A	0.5	NNE	N/A	N/A
21.00-22.00	N/A	N/A	0.5	E	N/A	N/A
22.00-23.00	N/A	N/A	N/A	N/A	N/A	N/A
23.00-00.00	N/A	N/A	N/A	N/A	N/A	N/A
00.00-01.00	N/A	N/A	N/A	N/A	N/A	N/A
01.00-02.00	N/A	N/A	N/A	N/A	N/A	N/A
02.00-03.00	N/A	N/A	N/A	N/A	N/A	N/A
03.00-04.00	N/A	N/A	N/A	N/A	N/A	N/A
04.00-05.00	N/A	N/A	N/A	N/A	N/A	N/A
05.00-06.00	N/A	N/A	N/A	N/A	N/A	N/A
06.00-07.00	N/A	N/A	N/A	N/A	N/A	N/A
07.00-08.00	N/A	N/A	N/A	N/A	N/A	N/A
08.00-09.00	0.5	ENE	N/A	N/A	N/A	N/A
09.00-10.00	0.5	NNW	N/A	N/A	N/A	N/A
10.00-11.00	N/A	N/A	N/A	N/A	N/A	N/A
11.00-12.00	N/A	N/A	N/A	N/A	2.2	ENE
12.00-13.00	N/A	N/A	0.5	E	0.5	E

Note : N/A หมายถึง ลมสงบ (Calm) มีค่าต่ำกว่า 0.4 m/s

Infer : ทิศทางลมส่วนใหญ่พัดมาจากทิศ : ทิศตะวันออก

ความเร็วลมส่วนใหญ่ มีค่าต่ำกว่า 0.4 m/s



Reviewed signatory

Approved signatory



# ANALYSIS REPORT

## Data Provided by Customer

Customer Name : บริษัท สันตาเพีย จำกัด โครงการทำเหมืองแร่หินอุตสาหกรรมชนิดหินปูน เพื่ออุตสาหกรรมก่อสร้าง  
ประทานบัตรที่ 25572/15561  
Address : ตำบลนายม อำเภอเมืองเพชรบูรณ์ จังหวัดเพชรบูรณ์  
Sampling By : Sampling Team of Mine Engineering Consultant Co., Ltd.  
Sample Type : ความเร็วและทิศทางลม (Wind Speed)  
Station : สำนักงานโรงโม่หินของโครงการ  
(UTM 47Q 0728967 E, 1797857 N.)

Customer Code : M680022  
Sampling Date : 6-9 November 2025  
Sampling Method : Anemometer  
Report No. : M680022-02

## Data Provided by Laboratory

Laboratory Code No. : M680022/4  
Analytical Date : 10-25 November 2025  
Received Date : 10 November 2025  
Report Date : 25 November 2025

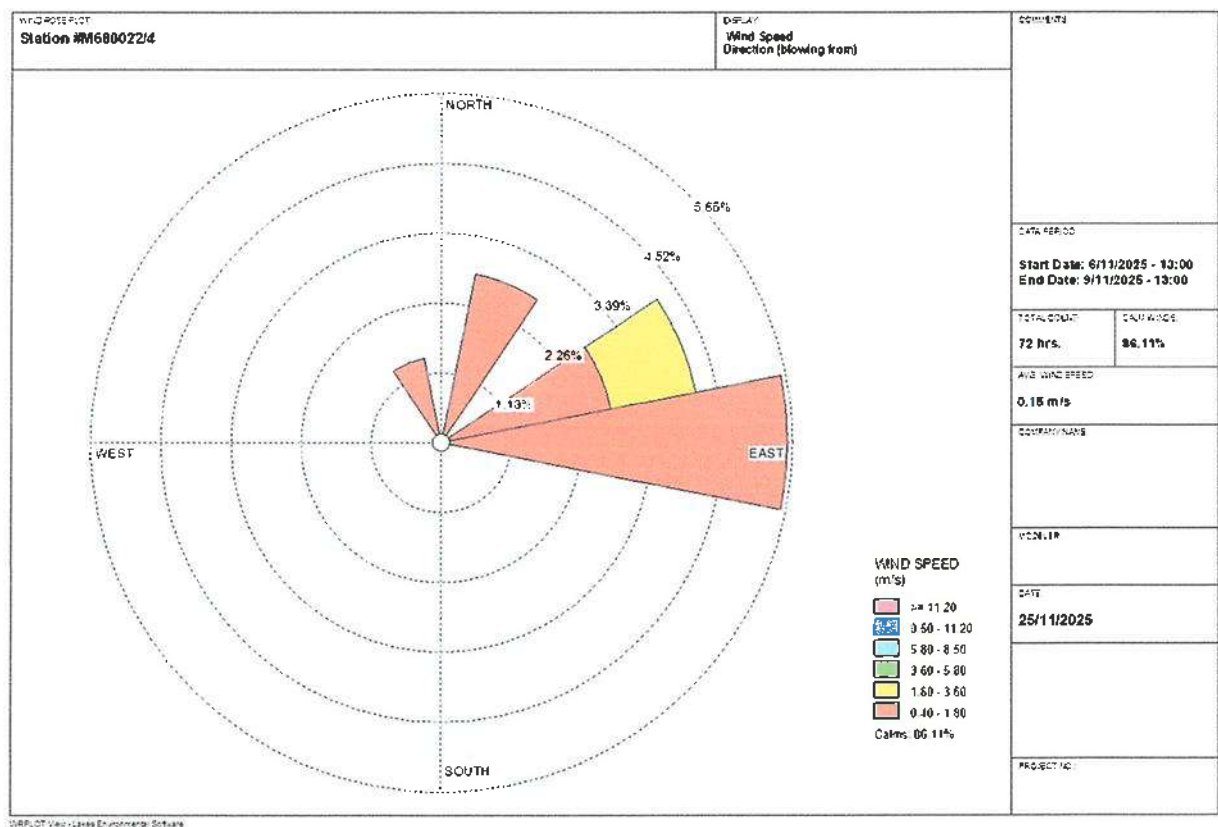

Reviewed signatory

Approved signatory





# ANALYSIS REPORT

## Data Provided by Customer

Customer Name : บริษัท สันตาเพีย จำกัด โครงการทำเหมืองแร่หินอุตสาหกรรมชนิดหินปูน เพื่ออุตสาหกรรมก่อสร้าง  
ประทานบัตรที่ 25572/15561  
Address : ตำบลนายม อำเภอเมืองเพชรบูรณ์ จังหวัดเพชรบูรณ์ Customer Code : M680022  
Sampling By : Sampling Team of Mine Engineering Consultant Co., Ltd. Sampling Date : 6-9 November 2025  
Sample Type : ระดับเสียง (Sound Level) Sampling Method : Sound Level Meter  
Station : บ้านฉานน้ำบึง (UTM 47Q 0728261 E, 1797285 N.) Report No. : M680022-02

## Data Provided by Laboratory

Laboratory Code No. : M680022/5 Received Date : 10 November 2025  
Analytical Date : 10-25 November 2025 Report Date : 25 November 2025

Model of Equipment : Scarlet Tech/ST-120

Model of Traceability : ST120C0669E

Reference of level (dB(A)): 94.0 dB/114.0 dB

Calibrated Date : 17 July 2025

Measurement of Reading (dB(A)) : 94.03 dB/114.07 dB

Certificate No : ศทม. ฟอ.บป. 14/0768

Time	Equivalent Sound Pressure Level (dB(A))					
	6-7 November 2025		7-8 November 2025		8-9 November 2025	
	Leq 24 hrs.	Lmax	Leq 24 hrs.	Lmax	Leq 24 hrs.	Lmax
12.00-13.00	54.3	81.0	54.6	71.5	50.6	74.6
13.00-14.00	51.2	72.4	58.6	70.2	50.0	78.6
14.00-15.00	51.9	79.9	55.6	82.6	52.4	83.8
15.00-16.00	51.0	71.0	59.0	69.8	51.5	68.9
16.00-17.00	51.1	70.1	60.5	91.4	48.9	75.5
17.00-18.00	51.4	71.8	64.2	72.4	48.3	66.2
18.00-19.00	57.6	81.4	55.3	71.4	47.4	62.4
19.00-20.00	51.5	72.3	60.6	79.0	47.1	62.0
20.00-21.00	50.1	68.7	60.1	79.7	45.9	61.1
21.00-22.00	50.1	67.8	59.3	71.2	45.0	64.1
22.00-23.00	51.7	68.7	54.1	65.3	44.8	55.7
23.00-00.00	51.3	68.8	60.5	87.6	46.8	64.7
00.00-01.00	49.4	53.0	60.2	69.3	45.5	64.6
01.00-02.00	49.6	60.8	56.2	68.5	46.5	66.5
02.00-03.00	52.6	69.2	54.8	67.7	49.0	65.6
03.00-04.00	53.8	69.1	55.3	70.2	51.5	67.3
04.00-05.00	56.1	70.4	57.0	75.4	54.0	70.6
05.00-06.00	61.5	83.2	63.9	85.3	59.7	81.0
06.00-07.00	54.0	71.2	56.6	82.5	50.1	69.4
07.00-08.00	52.5	70.0	58.7	83.7	52.5	78.4
08.00-09.00	52.6	68.7	55.0	77.9	58.3	86.0
09.00-10.00	53.1	74.4	56.7	87.6	52.5	77.4
10.00-11.00	53.9	74.7	52.5	83.0	57.9	90.4
11.00-12.00	51.8	73.3	51.7	72.1	63.3	83.4
Average 24 hrs.	53.8	-	58.8	-	54.2	-
Maximum	-	83.2	-	91.4	-	90.4
Standard <sup>1)</sup>	70.0	115.0	70.0	115.0	70.0	115.0

Note : <sup>1)</sup> ประกาศคณะกรรมการสิ่งแวดล้อมแห่งชาติ ฉบับที่ 15 (พ.ศ. 2540) เรื่อง กำหนดมาตรฐานระดับเสียงโดยทั่วไป



Reviewed signatory

Approved signatory

Reported results refer to submitted sample(s) only.

Do not copy partial of this analysis report without official approval.

MEC-FM-45 Rev.06 03-04-2566



# ANALYSIS REPORT

## Data Provided by Customer

Customer Name : บริษัท สันตาเพีย จำกัด โครงการทำเหมืองแร่หินอุตสาหกรรมชนิดหินปูน เพื่ออุตสาหกรรมก่อสร้าง  
ประทานบัตรที่ 25572/15561  
Address : ตำบลนายม อำเภอเมืองเพชรบูรณ์ จังหวัดเพชรบูรณ์ Customer Code : M680022  
Sampling By : Sampling Team of Mine Engineering Consultant Co., Ltd. Sampling Date : 6-9 November 2025  
Sample Type : ระดับเสียง (Sound Level) Sampling Method : Sound Level Meter  
Station : บ้านวังมะข่อ (UTM 47Q 0731413 E, 1795559 N.) Report No. : M680022-02

## Data Provided by Laboratory

Laboratory Code No. : M680022/6 Received Date : 10 November 2025  
Analytical Date : 10-25 November 2025 Report Date : 25 November 2025

Model of Equipment : Scarlet Tech/ST-120

Model of Traceability : ST120C0669E

Reference of level (dB(A)): 94.0 dB/114.0 dB

Calibrated Date : 17 July 2025

Measurement of Reading (dB(A)) : 94.03 dB/114.07 dB

Certificate No : ศทม. ฟอ.บป. 14/0768

Time	Equivalent Sound Pressure Level (dB(A))					
	6-7 November 2025		7-8 November 2025		8-9 November 2025	
	Leq 24 hrs.	Lmax	Leq 24 hrs.	Lmax	Leq 24 hrs.	Lmax
13.00-14.00	61.6	98.1	47.2	81.9	44.6	60.8
14.00-15.00	61.6	98.1	54.6	66.8	46.1	72.0
15.00-16.00	47.1	69.1	59.0	88.6	47.5	65.5
16.00-17.00	48.1	74.0	57.6	68.0	49.8	71.0
17.00-18.00	45.6	65.9	59.5	74.8	54.6	79.8
18.00-19.00	47.9	66.3	64.5	83.4	49.0	65.5
19.00-20.00	50.0	61.3	56.0	73.0	52.1	73.6
20.00-21.00	49.0	62.6	59.3	71.6	52.4	63.4
21.00-22.00	50.1	73.3	56.9	74.5	53.9	75.5
22.00-23.00	49.3	60.9	56.8	79.8	54.3	63.8
23.00-00.00	48.3	60.6	51.8	67.1	54.6	61.5
00.00-01.00	49.1	73.5	56.3	79.7	56.6	62.0
01.00-02.00	49.0	55.0	60.2	70.3	54.2	60.7
02.00-03.00	49.5	58.1	56.5	68.8	53.4	58.3
03.00-04.00	49.2	59.0	52.8	67.3	55.0	60.8
04.00-05.00	49.9	65.0	51.7	67.1	53.1	66.0
05.00-06.00	53.0	71.4	52.8	64.6	51.9	63.1
06.00-07.00	51.2	66.8	51.8	71.2	52.2	70.4
07.00-08.00	53.9	83.0	49.6	65.5	48.0	66.2
08.00-09.00	48.8	69.6	52.7	76.1	48.2	70.9
09.00-10.00	44.4	63.0	53.2	81.6	47.6	65.8
10.00-11.00	46.8	66.1	58.4	82.6	45.0	68.6
11.00-12.00	48.5	70.8	48.7	72.4	47.7	77.3
12.00-13.00	49.0	75.4	47.5	68.7	50.4	86.0
Average 24 hrs.	53.1	-	56.9	-	52.1	-
Maximum	-	98.1	-	88.6	-	86.0
Standard <sup>1)</sup>	70.0	115.0	70.0	115.0	70.0	115.0

Note : <sup>1)</sup> ประกาศคณะกรรมการสิ่งแวดล้อมแห่งชาติ ฉบับที่ 15 (พ.ศ. 2540) เรื่อง กำหนดมาตรฐานระดับเสียงโดยทั่วไป



Reviewed signatory

Approved signatory





# ANALYSIS REPORT

## Data Provided by Customer

Customer Name : บริษัท สันตาเพีย จำกัด โครงการทำเหมืองแร่หินอุตสาหกรรมชนิดหินปูน เพื่ออุตสาหกรรมก่อสร้าง  
ประทานบัตรที่ 25572/15561  
Address : ตำบลนายม อำเภอเมืองเพชรบูรณ์ จังหวัดเพชรบูรณ์ Customer Code : M680022  
Sampling By : Sampling Team of Mine Engineering Consultant Co., Ltd. Sampling Date : 6-9 November 2025  
Sample Type : ระดับเสียง (Sound Level) Sampling Method : Sound Level Meter  
Station : สำนักงานโรงโม่หินของโครงการ Report No. : M680022-02  
(UTM 47Q 0728967 E, 1797857 N.)

## Data Provided by Laboratory

Laboratory Code No. : M680022/7 Received Date : 10 November 2025  
Analytical Date : 10-25 November 2025 Report Date : 25 November 2025

Model of Equipment : Scarlet Tech/ST-120

Model of Traceability : ST120C0669E

Reference of level (dB(A)) : 94.0 dB/114.0 dB

Calibrated Date : 17 July 2025

Measurement of Reading (dB(A)) : 94.03 dB/114.07 dB

Certificate No : ศทม. ฟอ.บป. 14/0768

Time	Equivalent Sound Pressure Level (dB(A))					
	6-7 November 2025		7-8 November 2025		8-9 November 2025	
	Leq 24 hrs.	Lmax	Leq 24 hrs.	Lmax	Leq 24 hrs.	Lmax
13.00-14.00	58.2	76.6	63.5	85.3	61.0	77.1
14.00-15.00	63.5	80.1	62.4	84.6	57.0	74.4
15.00-16.00	66.2	92.7	63.9	84.6	64.7	85.9
16.00-17.00	64.9	92.3	63.5	84.3	65.1	82.3
17.00-18.00	60.5	84.0	63.4	85.2	55.1	78.5
18.00-19.00	59.3	98.6	59.0	75.1	57.9	75.3
19.00-20.00	58.0	88.2	62.2	77.6	68.5	85.1
20.00-21.00	53.2	75.7	59.6	68.9	51.2	71.7
21.00-22.00	53.1	72.8	62.4	95.9	50.0	68.6
22.00-23.00	56.4	84.6	59.5	95.7	50.3	55.7
23.00-00.00	52.8	70.5	55.7	64.9	49.8	58.7
00.00-01.00	50.0	64.4	50.1	54.7	49.5	59.3
01.00-02.00	49.4	52.6	53.6	62.3	48.8	56.0
02.00-03.00	49.9	59.9	63.1	95.9	48.9	58.9
03.00-04.00	49.4	55.3	63.1	96.4	49.2	56.8
04.00-05.00	49.1	54.9	57.9	95.7	49.1	58.7
05.00-06.00	53.5	80.1	50.1	56.1	48.8	53.1
06.00-07.00	50.0	56.1	51.8	69.2	54.2	81.8
07.00-08.00	50.3	65.2	49.1	67.4	49.6	65.9
08.00-09.00	55.7	78.6	50.7	75.4	50.5	67.2
09.00-10.00	65.3	93.6	64.3	93.8	50.6	70.5
10.00-11.00	64.9	90.3	62.6	89.4	62.0	83.1
11.00-12.00	63.8	89.2	65.1	87.7	64.2	84.4
12.00-13.00	66.4	95.5	60.6	85.7	64.0	84.7
Average 24 hrs.	60.7	-	61.2	-	60.0	-
Maximum	-	98.6	-	96.4	-	85.9
Standard <sup>1)</sup>	70.0	115.0	70.0	115.0	70.0	115.0

Note : <sup>1)</sup> ประกาศคณะกรรมการสิ่งแวดล้อมแห่งชาติ ฉบับที่ 15 (พ.ศ. 2540) เรื่อง กำหนดมาตรฐานระดับเสียงโดยทั่วไป



Reviewed signatory

Approved signatory

Reported results refer to submitted sample(s) only.

Do not copy partial of this analysis report without official approval.

MEC-FM-45 Rev.06 03-04-2566



# ANALYSIS REPORT

## Data Provided by Customer

Customer Name : บริษัท สันตาเพีย จำกัด โครงการทำเหมืองแร่หินอุตสาหกรรมชนิดหินปูน เพื่ออุตสาหกรรมก่อสร้าง  
ประทานบัตรที่ 25572/15561  
Address : ตำบลนายม อำเภอเมืองเพชรบูรณ์ จังหวัดเพชรบูรณ์ Customer Code : M680022  
Sampling By : Sampling Team of Mine Engineering Consultant Co., Ltd. Sampling Date : 8 November 2025  
Sample Type : ความสั่นสะเทือน (Vibration) Sampling Method : Vibration Recorder  
Station : บ้านวังมะข่อ (UTM 47Q 0731413 E, 1795559 N.) Report No. : M680022-02

## Data Provided by Laboratory

Laboratory Code No. : M680022/8 Received Date : 10 November 2025  
Analytical Date : 10-25 November 2025 Report Date : 25 November 2025

Parameter	Result		
	TRANSVERSE	VERTICAL	LONGITUDINAL
Frequency (Hz)	N/A	N/A	N/A
Peak Particle Velocity (mm/sec)	<0.130	<0.130	<0.130
Peak Displacement (mm)	0.000	0.000	0.000
Peak Sound Pressure Level ; pa.(L)	<0.500		
	Standard <sup>1)</sup>		
Peak Particle Velocity (mm/sec)	-	-	-
Peak Displacement (mm)	-	-	-

Note : <sup>1)</sup> ประกาศกระทรวงทรัพยากรธรรมชาติและสิ่งแวดล้อม เรื่อง กำหนดมาตรฐานควบคุมระดับเสียงและความสั่นสะเทือนจากการทำเหมืองหิน  
ตีพิมพ์ในราชกิจจานุเบกษา เล่ม 122 ตอนที่ 125 ง ลงวันที่ 29 ธันวาคม 2548  
N/A หมายถึง Frequency < 1 Hz, Velocity <0.130 mm/sec และ Displacement < 0 mm  
เวลาระเบิดหน้าเหมือง 16.01 น.



Reviewed signatory

Approved signatory





## Data Provided by Customer

Customer Name : บริษัท สันตาเพีย จำกัด โครงการทำเหมืองแร่หินอุตสาหกรรมชนิดหินปูน เพื่ออุตสาหกรรมก่อสร้าง  
ประธานบัตรที่ 25572/15561  
Address : ตำบลนายม อำเภอเมืองเพชรบูรณ์ จังหวัดเพชรบูรณ์ Customer Code : M680022  
Sampling By : Sampling Team of Mine Engineering Consultant Co., Ltd. Sampling Date : 9 November 2025  
Sample Type : น้ำ (Water) Sampling Method : Grab Sampling  
Station : น้ำผิวดินบริเวณคลองหินส้มโง้งก่อนผ่านพื้นที่โครงการ Report No. : M680022-02  
(UTM 47Q 0731795 E 1797809 N.)

## Data Provided by Laboratory

Laboratory Code No. : M680022/9 Received Date : 10 November 2025  
Sample Appearance : เหลืองขุ่น มีตะกอนสีน้ำตาล ไม่มีกลิ่น Analytical Date : 10-25 November 2025  
Report Date : 25 November 2025

Parameters	Units	Analytical Methods <sup>1)</sup>	Results	Standard <sup>2)</sup>
pH @ 25 °C	-	Electrometric Method (4500-H <sup>+</sup> B)	7.0	5.0-9.0
Total Suspended Solids	mg/L	Dried at 103-105 °C (2540 D)	<5.0	-
Total Dissolved Solids	mg/L	Dried at 180 °C (2540 C)	163	-
Total Hardness (as CaCO <sub>3</sub> )	mg/L	EDTA Titrimetric Method (2340 C)	81	-
Turbidity*	NTU	Nephelometric Method (2130 B)	45	-
Sulfate	mg/L	Turbidimetric Method (4500- SO <sub>4</sub> <sup>2-</sup> E)	<10	-
Iron	mg/L	Digestion, Inductively Coupled Plasma Method (3030 F, 3120 B)	3.51	-

Note: <sup>1)</sup> Standard Methods for the Examination of Water and Wastewater. 23<sup>rd</sup> ed. APHA, AWWA, WEF, 2017.

<sup>2)</sup> ประกาศคณะกรรมการสิ่งแวดล้อมแห่งชาติ ฉบับที่ 8 (พ.ศ. 2537) ออกตามความในพระราชบัญญัติส่งเสริมและรักษาคุณภาพสิ่งแวดล้อมแห่งชาติ พ.ศ.2535 เรื่อง กำหนดมาตรฐานคุณภาพน้ำในแหล่งน้ำผิวดิน ตีพิมพ์ในราชกิจจานุเบกษา เล่ม 111 ตอนที่ 16 ง ลงวันที่ 24 กุมภาพันธ์ 2537 (ประเภทที่ 3)

\* รายการทดสอบนี้อยู่นอกขอบข่ายการรับรอง ISO/IEC 17025 ของห้องปฏิบัติการทดสอบ



Reviewed signatory

Approved signatory



## Data Provided by Customer

Customer Name : บริษัท สันตาเพีย จำกัด โครงการทำเหมืองแร่หินอุตสาหกรรมชนิดหินปูน เพื่ออุตสาหกรรมก่อสร้าง  
ประเทานบัตรที่ 25572/15561

Address : ตำบลนายม อำเภอเมืองเพชรบูรณ์ จังหวัดเพชรบูรณ์ Customer Code : M680022

Sampling By : Sampling Team of Mine Engineering Consultant Co., Ltd. Sampling Date : 9 November 2025

Sample Type : น้ำ (Water) Sampling Method : Grab Sampling

Station : น้ำผิวดินบริเวณคลองหินส้มโง้งหลังผ่านพื้นที่โครงการ Report No. : M680022-02  
(UTM 47Q 0731939 E 1796839 N.)

## Data Provided by Laboratory

Laboratory Code No. : M680022/10 Received Date : 10 November 2025

Sample Appearance : เหลืองใส มีตะกอนสีน้ำตาล ไม่มีกลิ่น Analytical Date : 10-25 November 2025

Report Date : 25 November 2025

Parameters	Units	Analytical Methods <sup>1)</sup>	Results	Standard <sup>2)</sup>
pH @ 25 °C	-	Electrometric Method (4500-H <sup>+</sup> B)	7.3	5.0-9.0
Total Suspended Solids	mg/L	Dried at 103-105 °C (2540 D)	<5.0	-
Total Dissolved Solids	mg/L	Dried at 180 °C (2540 C)	211	-
Total Hardness (as CaCO <sub>3</sub> )	mg/L	EDTA Titrimetric Method (2340 C)	107	-
Turbidity*	NTU	Nephelometric Method (2130 B)	<1.0	-
Sulfate	mg/L	Turbidimetric Method (4500- SO <sub>4</sub> <sup>2-</sup> E)	<10	-
Iron	mg/L	Digestion, Inductively Coupled Plasma Method (3030 F, 3120 B)	<0.01	-

Note: <sup>1)</sup> Standard Methods for the Examination of Water and Wastewater. 23<sup>rd</sup> ed. APHA, AWWA, WEF, 2017.

<sup>2)</sup> ประกาศคณะกรรมการสิ่งแวดล้อมแห่งชาติ ฉบับที่ 8 (พ.ศ. 2537) ออกตามความในพระราชบัญญัติส่งเสริมและรักษาคุณภาพสิ่งแวดล้อมแห่งชาติ พ.ศ.2535 เรื่อง กำหนดมาตรฐานคุณภาพน้ำในแหล่งน้ำผิวดิน ตีพิมพ์ในราชกิจจานุเบกษา เล่ม 111 ตอนที่ 16 ง ลงวันที่ 24 กุมภาพันธ์ 2537 (ประเภทที่ 3)

\* รายการทดสอบนี้อยู่นอกขอบข่ายการรับรอง ISO/IEC 17025 ของห้องปฏิบัติการทดสอบ



Reviewed signatory

Approved signatory





# ANALYSIS REPORT

## Data Provided by Customer

Customer Name : บริษัท สันตาเพีย จำกัด โครงการทำเหมืองแร่หินอุตสาหกรรมชนิดหินปูน เพื่ออุตสาหกรรมก่อสร้าง  
ประจําพื้นที่ 25572/15561  
Address : ตำบลนายม อำเภอเมืองเพชรบูรณ์ จังหวัดเพชรบูรณ์ Customer Code : M680022  
Sampling By : Sampling Team of Mine Engineering Consultant Co., Ltd. Sampling Date : 9 November 2025  
Sample Type : น้ำ (Water) Sampling Method : Grab Sampling  
Station : น้ำผิวดินบริเวณคลองซับไม้แก่น Report No. : M680022-02  
(UTM 47Q 0731667 E 1795486 N.)

## Data Provided by Laboratory

Laboratory Code No. : M680022/11 Received Date : 10 November 2025  
Sample Appearance : - Analytical Date : -  
Report Date : 25 November 2025

Parameters	Units	Analytical Methods <sup>1)</sup>	Results	Standard <sup>2)</sup>
pH @ 25 °C	-	Electrometric Method (4500-H <sup>+</sup> B)	**	5.0-9.0
Total Suspended Solids	mg/L	Dried at 103-105 °C (2540 D)	**	-
Total Dissolved Solids	mg/L	Dried at 180 °C (2540 C)	**	-
Total Hardness (as CaCO <sub>3</sub> )	mg/L	EDTA Titrimetric Method (2340 C)	**	-
Turbidity*	NTU	Nephelometric Method (2130 B)	**	-
Sulfate	mg/L	Turbidimetric Method (4500- SO <sub>4</sub> <sup>2-</sup> E)	**	-
Iron	mg/L	Digestion, Inductively Coupled Plasma Method (3030 F, 3120 B)	**	-

Note: <sup>1)</sup> Standard Methods for the Examination of Water and Wastewater. 23<sup>rd</sup> ed. APHA, AWWA, WEF, 2017.

<sup>2)</sup> ประกาศคณะกรรมการสิ่งแวดล้อมแห่งชาติ ฉบับที่ 8 (พ.ศ. 2537) ออกตามความในพระราชบัญญัติส่งเสริมและรักษาคุณภาพสิ่งแวดล้อมแห่งชาติ พ.ศ.2535 เรื่อง กำหนดมาตรฐานคุณภาพน้ำในแหล่งน้ำผิวดิน ตีพิมพ์ในราชกิจจานุเบกษา เล่ม 111 ตอนที่ 16 ง ลงวันที่ 24 กุมภาพันธ์ 2537 (ประเภทที่ 3)

\* รายการทดสอบนี้อยู่นอกขอบข่ายการรับรอง ISO/IEC 17025 ของห้องปฏิบัติการทดสอบ

\*\* ไม่สามารถเก็บตัวอย่างได้ เนื่องจากน้ำแห้ง



Reviewed signatory

Approved signatory



# ANALYSIS REPORT

## Data Provided by Customer

Customer Name : บริษัท สันตาเพีย จำกัด โครงการทำเหมืองแร่หินอุตสาหกรรมชนิดหินปูน เพื่ออุตสาหกรรมก่อสร้าง  
ประทานบัตรที่ 25572/15561  
Address : ตำบลนายม อำเภอเมืองเพชรบูรณ์ จังหวัดเพชรบูรณ์ Customer Code : M680022  
Sampling By : Sampling Team of Mine Engineering Consultant Co., Ltd. Sampling Date : 9 November 2025  
Sample Type : น้ำ (Water) Sampling Method : Grab Sampling  
Station : น้ำผิวดินบริเวณบ่อดักตะกอน Report No. : M680022-02  
(UTM 47Q 0728696 E 1798893 N.)

## Data Provided by Laboratory

Laboratory Code No. : M680022/12 Received Date : 10 November 2025  
Sample Appearance : - Analytical Date : -  
Report Date : 25 November 2025

Parameters	Units	Analytical Methods <sup>1)</sup>	Results	Standard <sup>2)</sup>
pH @ 25 °C	-	Electrometric Method (4500-H <sup>+</sup> B)	**	5.0-9.0
Total Suspended Solids	mg/L	Dried at 103-105 °C (2540 D)	**	-
Total Dissolved Solids	mg/L	Dried at 180 °C (2540 C)	**	-
Total Hardness (as CaCO <sub>3</sub> )	mg/L	EDTA Titrimetric Method (2340 C)	**	-
Turbidity*	NTU	Nephelometric Method (2130 B)	**	-
Sulfate	mg/L	Turbidimetric Method (4500- SO <sub>4</sub> <sup>2-</sup> E)	**	-
Iron	mg/L	Digestion, Inductively Coupled Plasma Method (3030 F, 3120 B)	**	-

Note: <sup>1)</sup> Standard Methods for the Examination of Water and Wastewater, 23<sup>rd</sup> ed. APHA, AWWA, WEF, 2017.

<sup>2)</sup> ประกาศคณะกรรมการสิ่งแวดล้อมแห่งชาติ ฉบับที่ 8 (พ.ศ. 2537) ออกตามความในพระราชบัญญัติส่งเสริมและรักษาคุณภาพสิ่งแวดล้อมแห่งชาติ พ.ศ.2535 เรื่อง กำหนดมาตรฐานคุณภาพน้ำในแหล่งน้ำผิวดิน ตีพิมพ์ในราชกิจจานุเบกษา เล่ม 111 ตอนที่ 16 ง ลงวันที่ 24 กุมภาพันธ์ 2537 (ประเภทที่ 3)

\* รายการทดสอบนี้อยู่นอกขอบข่ายการรับรอง ISO/IEC 17025 ของห้องปฏิบัติการทดสอบ

\*\* ไม่สามารถเก็บตัวอย่างได้ เนื่องจากน้ำแห้ง



Reviewed signatory

Approved signatory